



Assessorato alla Pianificazione Territoriale  
Ufficio di Piano Territoriale di Coordinamento

---

# OSSERVATORIO DEI BENI CULTURALI DELLA PROVINCIA DI TORINO

## CATALOGO DEI BENI CULTURALI

LUGLIO 2009



*Comune di*

**Angrogna**

*Allegato al documento "Quaderni del Territorio - Beni culturali"*

**Informazioni generali**

<b>Totale beni rilevati sul territorio comunale</b>	<b>7</b>
---	----------

<i>di cui</i>	
---------------	--

<i>vincolati dalla Soprintendenza (1)</i>	<b>3</b>
---	----------

<i>beni di rilevanza storico culturale (2)</i>	<b>4</b>
--	----------

<b>Classificazione del Totale dei beni rilevati sul territorio comunale secondo le componenti storico-culturali del P.P.R. (3)</b>	
--	--

<i>Beni architettonici di interesse storico-culturale</i>	<b>1</b>
---	----------

<i>Poli della religiosità</i>	<b>5</b>
-------------------------------	----------

<i>Ville, parchi, giardini</i>	<b>1</b>
--------------------------------	----------

<b>Totale beni desunti da PRGC ai sensi dell'art.24 L.R. 56/77 (4)</b>	<b>n.d.</b>
--	-------------

*parte dei beni segnalati possono corrispondere con quanto indicato nel computo del "Totale beni rilevati sul territorio comunale"*

Nelle pagine seguenti sono riportate le schede relative al "Totale beni rilevati sul territorio comunale", complete di inquadramento cartografico e di documentazione fotografica laddove disponibile.

(1) v. pag. 12 del documento "Quaderni del Territorio - Beni culturali"

(2) v. pag. 9 del documento "Quaderni del Territorio - Beni culturali"

(3) v. pag. 15 del documento "Quaderni del Territorio - Beni culturali"

(4) v. pag. 11 del documento "Quaderni del Territorio - Beni culturali"

Identificativo bene	Vincolo (*)
	<b>D.D.R. 14/02/2008</b>
Comune	
<b>Angrogna</b>	
Denominazione bene	Dati catastali (*)
<b>Coulege du Barba</b>	<b>C.F.F.12 part.nn.660-667: C.T.F.12 part.nn.660 parte-667 parte</b>
Tipologia	
<b>Casa castellata-Palazzo-Abitazione civile medievale</b>	
Classificazione come proposta da P.P.R.	
<b>Beni architettonici di interesse storico-culturale</b>	
Località	
<b>Loc. Pradeltorno</b>	



**DOCUMENTAZIONE FOTOGRAFICA  
NON DISPONIBILE**

**DOCUMENTAZIONE CARTOGRAFICA  
NON DISPONIBILE**

(\*) come da indicazioni fornite dalla Soprintendenza per i Beni Architettonici e Paesaggistici del Piemonte, rappresentati in cartografia con il simbolo su sfondo rosso e campitura rossa.

Identificativo bene	Vincolo (*)
<b>01S</b>	<b>D.D.R. 23/3/2007</b>
Comune	
<b>Angrogna</b>	
Denominazione bene	Dati catastali (*)
<b>Fabbricato</b>	<b>NCT F.20 part.n.45 parte - 50 parte</b>
Tipologia	
<b>Casa castellata-Palazzo-Abitazione civile medievale</b>	
Classificazione come proposta da P.P.R.	
<b>Beni architettonici di interesse storico-culturale</b>	
Località	
<b>Loc. Buffetta</b>	



**DOCUMENTAZIONE FOTOGRAFICA  
NON DISPONIBILE**



(\*) come da indicazioni fornite dalla Soprintendenza per i Beni Architettonici e Paesaggistici del Piemonte, rappresentati in cartografia con il simbolo su sfondo rosso e campitura rossa.



Identificativo bene	Vincolo (*)
<b>60</b>	-
Comune	
<b>Angrogna</b>	
Denominazione bene	Dati catastali (*)
<b>chiesa di S.Lorenzo</b>	
Tipologia	
<b>Chiesa</b>	
Classificazione come proposta da P.P.R.	
<b>Poli della religiosità</b>	
Località	
<b>situata in posizione isolata rispetto al centro urbano</b>	



(\*) come da indicazioni fornite dalla Soprintendenza per i Beni Architettonici e Paesaggistici del Piemonte, rappresentati in cartografia con il simbolo su sfondo rosso e campitura rossa.

Identificativo bene	Vincolo (*)
<b>59</b>	
Comune	
<b>Angrogna</b>	
Denominazione bene	Dati catastali (*)
<b>Tempio dei Ciabas</b>	
Tipologia	
<b>Cattedrale-Basilica-Santuario</b>	
Classificazione come proposta da P.P.R.	
<b>Poli della religiosità</b>	
Località	
<b>Località Ciabas-Angrogna</b>	

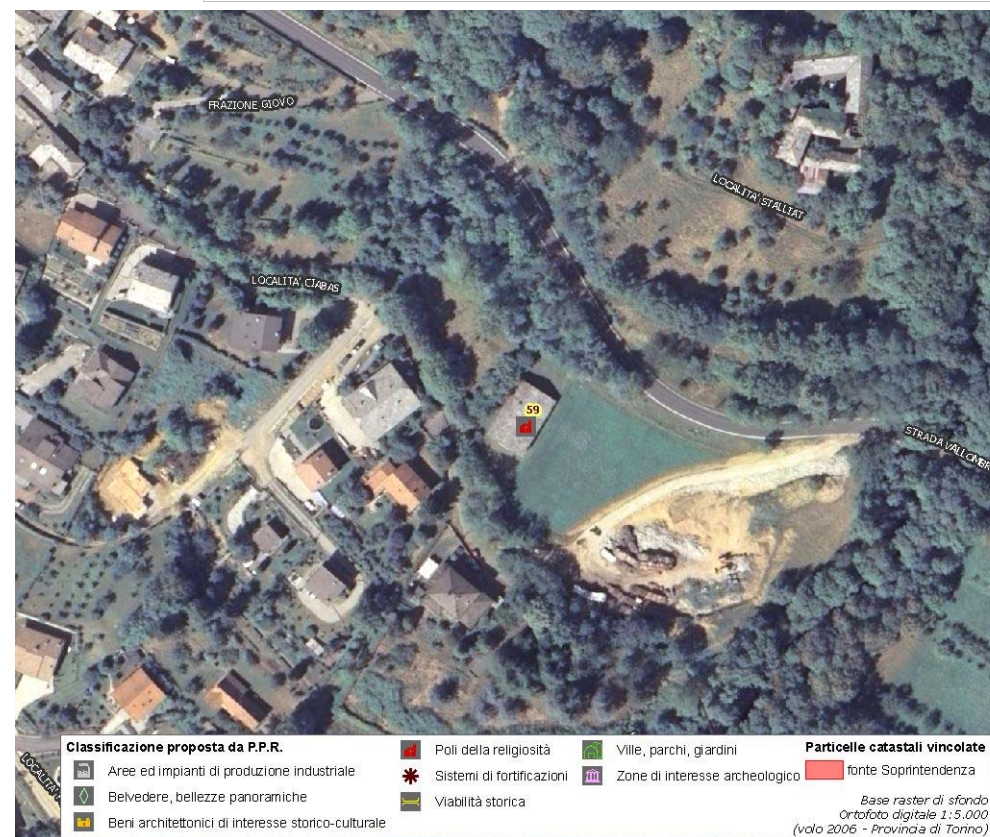

(\*) come da indicazioni fornite dalla Soprintendenza per i Beni Architettonici e Paesaggistici del Piemonte, rappresentati in cartografia con il simbolo su sfondo rosso e campitura rossa.



Identificativo bene	Vincolo (*)
<b>58</b>	
Comune	
<b>Angrogna</b>	
Denominazione bene	Dati catastali (*)
<b>Gheisa d'la Tana</b>	
Tipologia	
<b>Chiesa</b>	
Classificazione come proposta da P.P.R.	
<b>Poli della religiosità</b>	
Località	
<b>via serre -località Serre -Angrogna</b>	

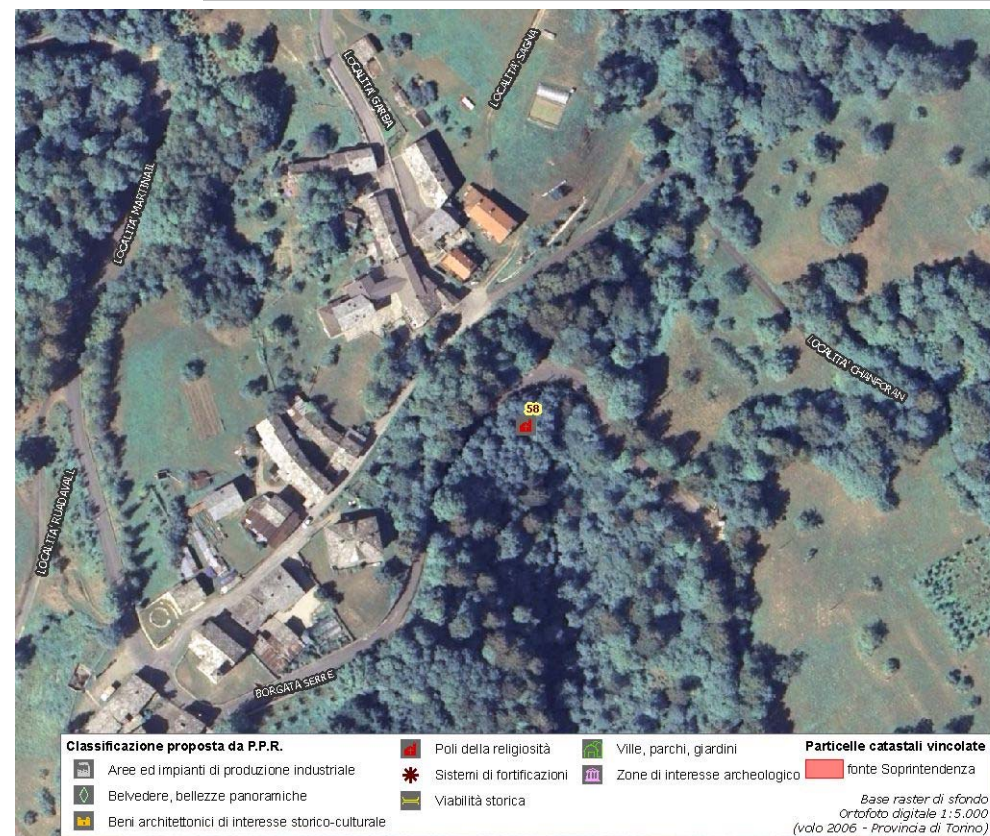

(\*) come da indicazioni fornite dalla Soprintendenza per i Beni Architettonici e Paesaggistici del Piemonte, rappresentati in cartografia con il simbolo su sfondo rosso e campitura rossa.

Identificativo bene	Vincolo (*)
<b>57</b>	<b>D.D.R.05/3/2008</b>
Comune	
<b>Angrogna</b>	
Denominazione bene	Dati catastali (*)
<b>Tempio di Pradeltorno</b>	<b>C.F.F.12 part.n.653 subb.1-2-3; CTF.12 part.n.653 parte</b>
Tipologia	
<b>Cattedrale-Basilica-Santuario</b>	
Classificazione come proposta da P.P.R.	
<b>Poli della religiosità</b>	
Località	
<b>Loc.Pradeltorno</b>	



(\*) come da indicazioni fornite dalla Soprintendenza per i Beni Architettonici e Paesaggistici del Piemonte, rappresentati in cartografia con il simbolo su sfondo rosso e campitura rossa.



Identificativo bene	Vincolo (*)
<b>02S</b>	<b>D.D.R. 30/7/2007</b>
Comune	
<b>Angrogna</b>	
Denominazione bene	Dati catastali (*)
<b>Tempio Valdese</b>	<b>NCEU F.36 part.lettera E</b>
Tipologia	
<b>Chiesa</b>	
Classificazione come proposta da P.P.R.	
<b>Poli della religiosità</b>	
Località	
<b>Fraz. S. Lorenzo</b>	



(\*) come da indicazioni fornite dalla Soprintendenza per i Beni Architettonici e Paesaggistici del Piemonte, rappresentati in cartografia con il simbolo su sfondo rosso e campitura rossa.

Identificativo bene	Vincolo (*)
<b>61</b>	
Comune	
<b>Angrogna</b>	
Denominazione bene	Dati catastali (*)
<b>Monumento Chanforan</b>	
Tipologia	
<b>Parco-Giardino</b>	
Classificazione come proposta da P.P.R.	
<b>Ville, parchi, giardini</b>	
Località	
<b>Località Chanforan</b>	



(\*) come da indicazioni fornite dalla Soprintendenza per i Beni Architettonici e Paesaggistici del Piemonte, rappresentati in cartografia con il simbolo su sfondo rosso e campitura rossa.

**Assessorato alla Pianificazione Territoriale**  
**Ufficio di Piano Territoriale di Coordinamento**

***OSSERVATORIO DEI BENI CULTURALI DELLA PROVINCIA DI TORINO***

LUGLIO 2009