



Assessorato alla Pianificazione Territoriale  
Ufficio di Piano Territoriale di Coordinamento

---

# OSSERVATORIO DEI BENI CULTURALI DELLA PROVINCIA DI TORINO

## CATALOGO DEI BENI CULTURALI

LUGLIO 2009



*Comune di*

**Andezeno**

*Allegato al documento "Quaderni del Territorio - Beni culturali"*

**Informazioni generali**

|  |          |
|--|----------|
| <b>Totale beni rilevati sul territorio comunale</b>  | <b>4</b> |
| <i>di cui</i>  |          |
| <i>vincolati dalla Soprintendenza (1)</i>  | 3        |
| <i>beni di rilevanza storico culturale (2)</i>   | 1        |
| <br><b>Classificazione del Totale dei beni rilevati sul territorio comunale secondo le componenti storico-culturali del P.P.R. (3)</b> |          |
| <i>Beni architettonici di interesse storico-culturale</i>  | 2        |
| <i>Poli della religiosità</i>  | 2        |

Nelle pagine seguenti sono riportate le schede relative al "Totale beni rilevati sul territorio comunale", complete di inquadramento cartografico e di documentazione fotografica laddove disponibile.

|  |             |
|--|-------------|
| <b>Totale beni desunti da PRGC ai sensi dell'art.24 L.R. 56/77 (4)</b>   | <b>n.d.</b> |
| <i>parte dei beni segnalati possono corrispondere con quanto indicato nel computo del "Totale beni rilevati sul territorio comunale"</i> |             |

(1) v. pag. 12 del documento "Quaderni del Territorio - Beni culturali"

(2) v. pag. 9 del documento "Quaderni del Territorio - Beni culturali"

(3) v. pag. 15 del documento "Quaderni del Territorio - Beni culturali"

(4) v. pag. 11 del documento "Quaderni del Territorio - Beni culturali"

|  |                          |
|--|--------------------------|
| Identificativo bene  | Vincolo (*)              |
| <b>02S</b>   | <b>D.M. 30/06/1955</b>   |
| Comune   |                          |
| <b>Andezeno</b>  |                          |
| Denominazione bene   | Dati catastali (*)       |
| <b>Asilo infantile (secolo XV)</b>                         | <b>F.6 part.nn.58-59</b> |
| Tipologia  |                          |
| <b>Casa castellata-Palazzo-Abitazione civile medievale</b> |                          |
| Classificazione come proposta da P.P.R.                    |                          |
| <b>Beni architettonici di interesse storico-culturale</b>  |                          |
| Località   |                          |
| <b>Via Abate Villa 6</b>                                   |                          |



**DOCUMENTAZIONE FOTOGRAFICA  
NON DISPONIBILE**

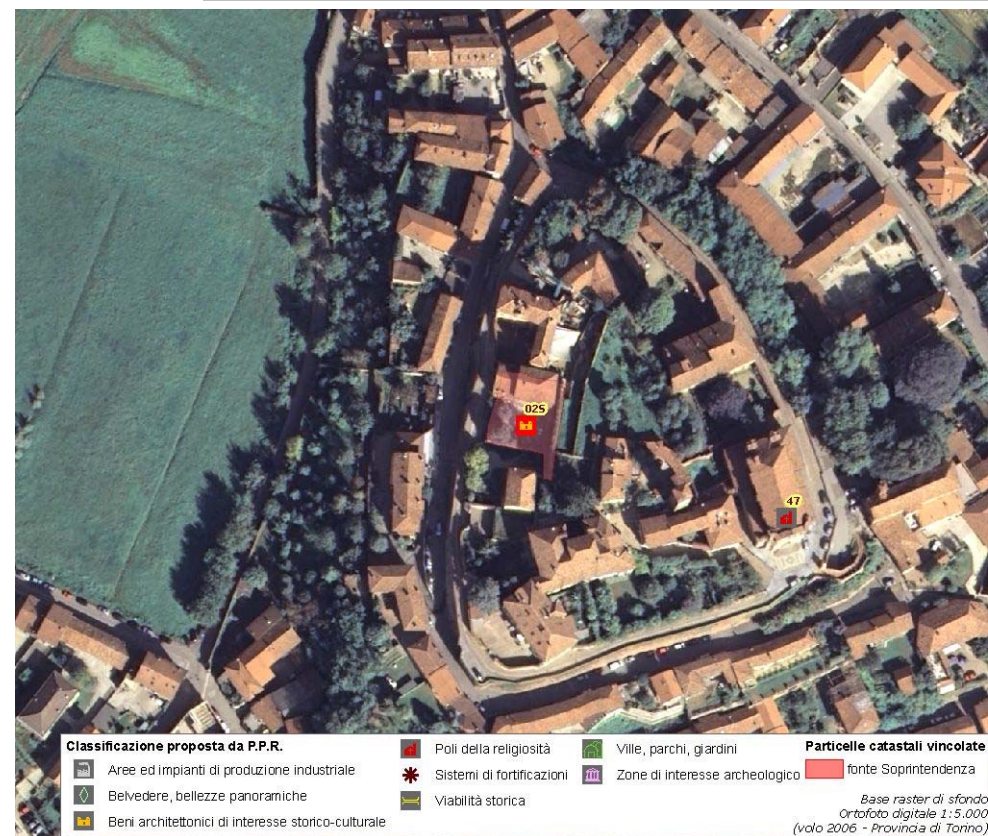

(\*) come da indicazioni fornite dalla Soprintendenza per i Beni Architettonici e Paesaggistici del Piemonte, rappresentati in cartografia con il simbolo su sfondo rosso e campitura rossa.



|   |  |
|---|--|
| Identificativo bene                                       | Vincolo (*)  |
| <b>01S</b>  | <b>Aut. Direz. Reg. e contestuale dichiaraz. di interesse n.452 del 13/09/2004</b> |
| Comune  |  |
| <b>Andezeno</b>   |  |
| Denominazione bene  | Dati catastali (*)   |
| <b>Cascina del Tario e terreni di pertinenza</b>          | <b>NCT F.8 part.nn.78-132-94 e lettera C; NCEU F.8 part.n.79</b>                   |
| Tipologia   |  |
| <b>Area di ritrovamento di tipo diverso-Altro</b>         |  |
| Classificazione come proposta da P.P.R.                   |  |
| <b>Beni architettonici di interesse storico-culturale</b> |  |
| Località  |  |
| <b>Cascina del Tario</b>                                  |  |



(\*) come da indicazioni fornite dalla Soprintendenza per i Beni Architettonici e Paesaggistici del Piemonte, rappresentati in cartografia con il simbolo su sfondo rosso e campitura rossa.

|   |                          |
|---|--------------------------|
| Identificativo bene                               | Vincolo (*)              |
| <b>48</b>   | <b>Not.Min.07/4/1910</b> |
| Comune  |                          |
| <b>Andezeno</b>                                   |                          |
| Denominazione bene                                | Dati catastali (*)       |
| <b>Cappella del Cimitero dedicata a S.Giorgio</b> |                          |
| Tipologia   |                          |
| <b>Chiesa</b>                                     |                          |
| Classificazione come proposta da P.P.R.           |                          |
| <b>Poli della religiosità</b>                     |                          |
| Località  |                          |
| <b>Strada San Giorgio</b>                         |                          |



**DOCUMENTAZIONE FOTOGRAFICA  
NON DISPONIBILE**

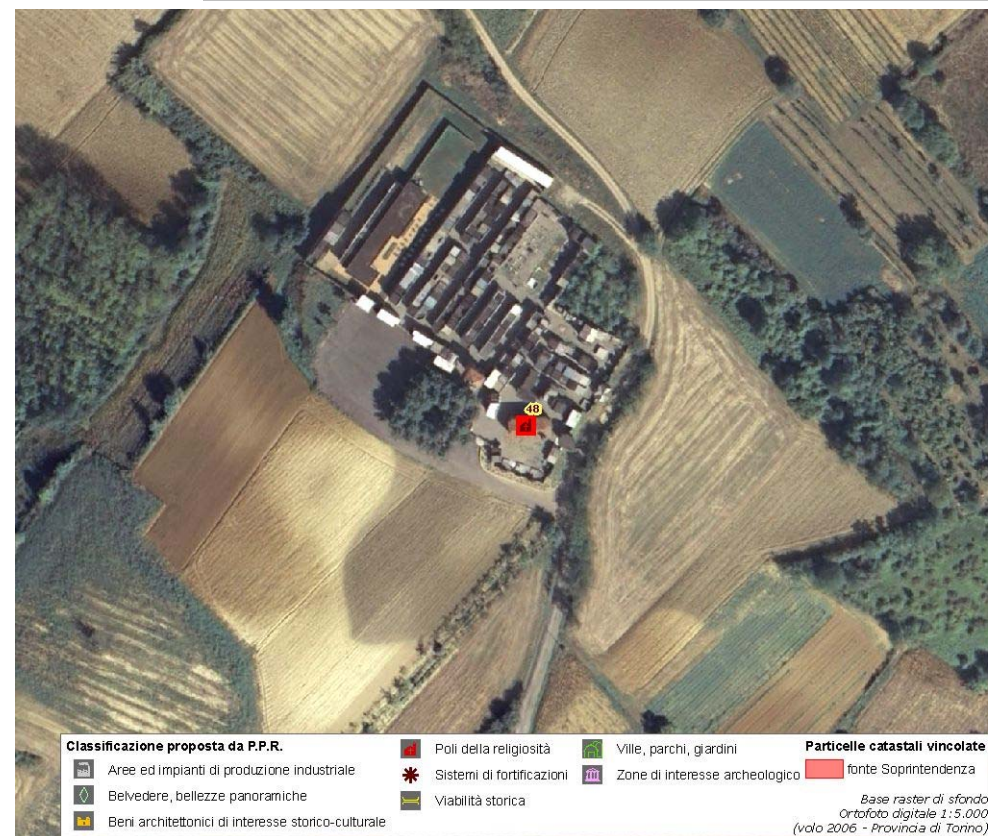

(\*) come da indicazioni fornite dalla Soprintendenza per i Beni Architettonici e Paesaggistici del Piemonte, rappresentati in cartografia con il simbolo su sfondo rosso e campitura rossa.



|   |                    |
|---|--------------------|
| Identificativo bene                     | Vincolo (*)        |
| <b>47</b>                               |                    |
| Comune                                  |                    |
| <b>Andezeno</b>                         |                    |
| Denominazione bene                      | Dati catastali (*) |
| <b>San Giorgio Martire</b>              |                    |
| Tipologia                               |                    |
| <b>Chiesa</b>                           |                    |
| Classificazione come proposta da P.P.R. |                    |
| <b>Poli della religiosità</b>           |                    |
| Località                                |                    |
| <b>Vicolo Comunale 2</b>                |                    |

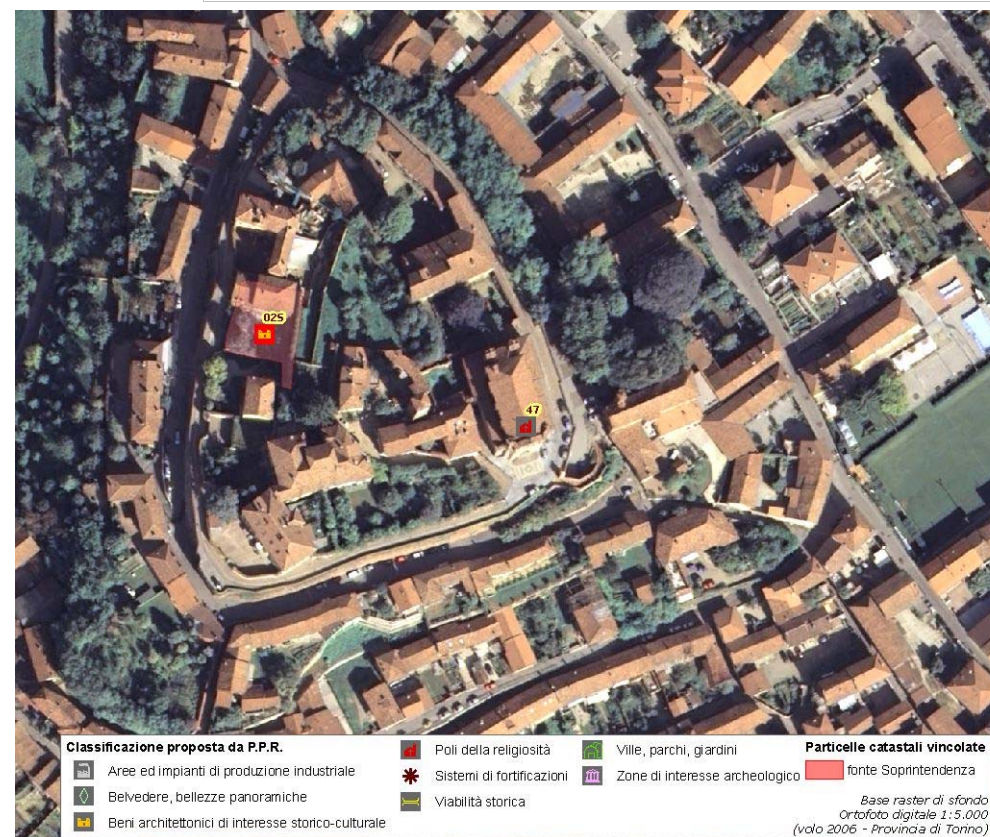

(\*) come da indicazioni fornite dalla Soprintendenza per i Beni Architettonici e Paesaggistici del Piemonte, rappresentati in cartografia con il simbolo su sfondo rosso e campitura rossa.

**Assessorato alla Pianificazione Territoriale**  
**Ufficio di Piano Territoriale di Coordinamento**

***OSSERVATORIO DEI BENI CULTURALI DELLA PROVINCIA DI TORINO***

LUGLIO 2009