

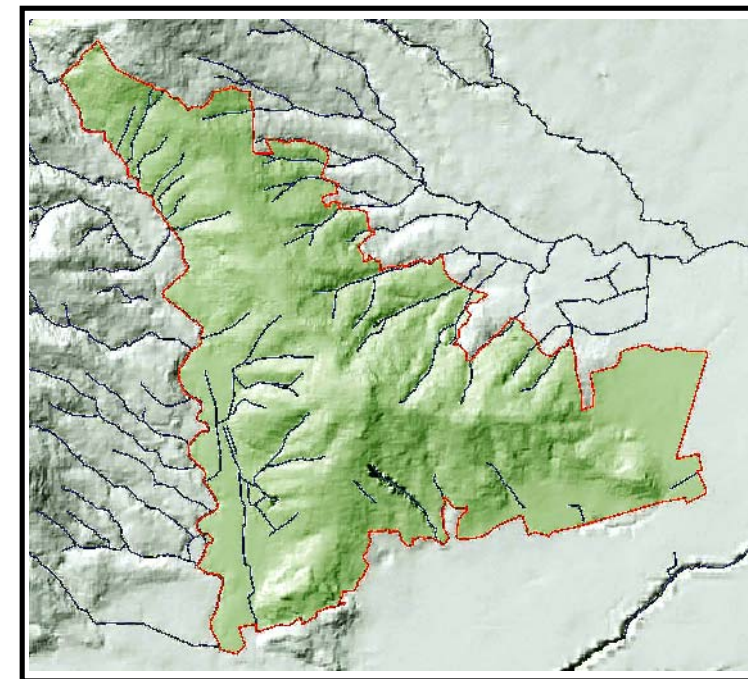

ASSESSORATO PIANIFICAZIONE TERRITORIALE
SERVIZIO PIANIFICAZIONE TERRITORIALE

PIANO TERRITORIALE DI COORDINAMENTO PROVINCIALE



PIANO PAESAGGISTICO DELLA COLLINA DI PINEROLO

"art. 8 quinquies della l.r. 5 dicembre 1977 n. 56 e s.m.i."

Adottato con D.G.P. n. 622-590753/2007 in data 5 giugno 2007
Acquisito parere di conformità al PTR con D.G.R. n. 12-11164 del 6 aprile 2009
Approvato con D.C.P. n. 32691/2009 in data 22 settembre 2009

ELABORATO DEFINITIVO - Settembre 2009

RESPONSABILE DEL PROCEDIMENTO
arch. Paolo FOIETTA

RESPONSABILE DEL PROGETTO
arch. Simonetta ALBERICO

UNITA' DI PROGETTO 9b
Paesaggio Agro-urbano di collina "di Transizione"

Tavola 27

Scala 1 : 5.000

Gestione e elaborazione dati a cura del otac

Allestimento cartografico a cura del csipiemonte

COORDINAMENTO
arch. Gianni SAVINO

GRUPPO DI PROGETTAZIONE
arch. Simonetta ALBERICO
arch. Paola VAYR
arch. Irene MORTARI
dott. nat. Claudia ROSSATO
arch. Giovanni FABBRI

CONSULENTI
per gli aspetti agronomici:
dott. agr. Giorgio QUAGLIO
per gli aspetti tecnici:
arch. Pia GRIECO

LEGENDA

- Percorso n. 2 versante collinare sud-est
- Percorso n. 2 da realizzare
- Percorso n. 4 di Costagrande
- Percorso n. 4 (senso unico a salire)
- Percorso n. 4 (senso unico a scendere)
- Visuale da preservare
- Alberata esistente da mantenere
- Alberata in progetto
- Canale "di gronda" in progetto
- Impianto di quercu - carpinetto
- Conversione in vigneti da perimetrare con siepi
Creazione di microambienti diversificati
- Area pubblica a verde
- Panchine esistenti
- Panchine in progetto
- Cartellonistica informativa
- Punto connotante il paesaggio visibile dall'intorno alla media distanza

