



Città di Pinerolo



ASSESSORATO PIANIFICAZIONE TERRITORIALE  
SERVIZIO PIANIFICAZIONE TERRITORIALE



Comune di Roletto

PIANO TERRITORIALE DI COORDINAMENTO PROVINCIALE

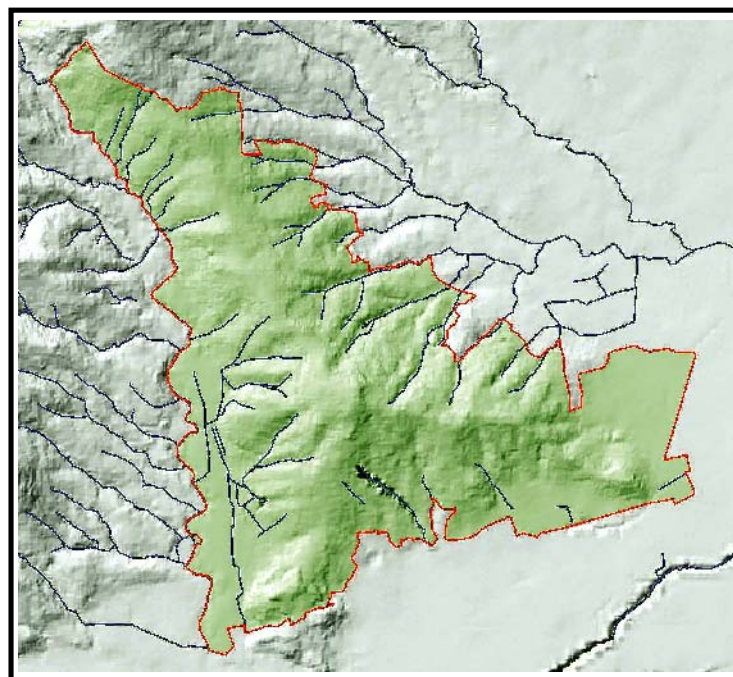

## PIANO PAESAGGISTICO DELLA COLLINA DI PINEROLO

"art. 8 quinquies della l.r. 5 dicembre 1977 n. 56 e s.m.i."

Adottato con D.G.P. n. 622-590753/2007 in data 5 giugno 2007  
Acquisito parere di conformità al PTR con D.G.R. n. 12-11164 del 6 aprile 2009  
Approvato con D.C.P. n. 32691/2009 in data 22 settembre 2009

ELABORATO DEFINITIVO - Settembre 2009

RESPONSABILE DEL PROCEDIMENTO  
arch. Paolo FOIETTA

RESPONSABILE DEL PROGETTO  
arch. Simonetta ALBERICO

UNITA' DI PROGETTO 9a  
Paesaggio Agro-urbano di collina "Panoramico"

Tavola 26

Scala 1 : 5.000

Gestione e elaborazione dati a cura del itac

Allestimento cartografico a cura del csipiemonte

COORDINAMENTO  
arch. Gianni SAVINO

GRUPPO DI PROGETTAZIONE  
arch. Simonetta ALBERICO  
arch. Paola VAYR  
arch. Irene MORTARI  
dott. nat. Claudia ROSSATO  
arch. Giovanni FABBRI

CONSULENTI  
per gli aspetti agronomici  
dott. agr. Giorgio QUAGLIO  
per gli aspetti tecnici  
arch. Pia GRIECO

### LEGENDA

- Percorso n. 1 Colletto e Monte Oliveto
- Percorso n. 2 versante collinare Sud-Est
- Percorso n. 4 di Costagrande
- Percorso n. 4 da ripristinare ad esclusivo uso ciclabile
- Percorso per mountain bike
- Percorso per mountain bike da realizzare
- Visuale da preservare
- Visuale in progetto
- Alberata esistente da mantenere
- Canale "di gronda" in progetto
- Impianto di quercu - carpinetto
- Conversione in vigneti da perimetrare con siepi / creazione di microambienti diversificati / semina prati permanenti
- Area pubblica a parcheggio o verde
- Panchine esistenti
- Panchine in progetto
- Cartellonistica informativa
- Punto connotante il paesaggio visibile dall'intorno alla grande distanza
- Punto connotante il paesaggio visibile dall'intorno alla media distanza

