

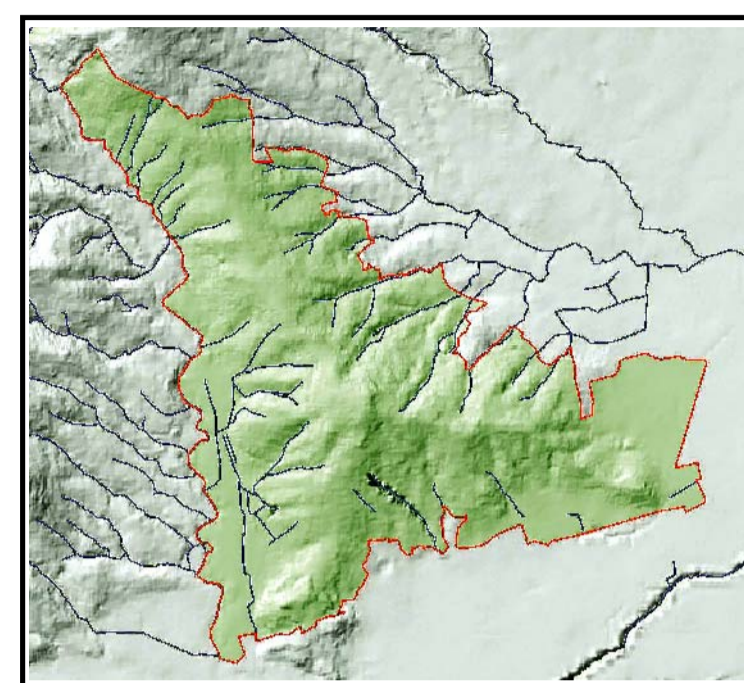

ASSESSORATO PIANIFICAZIONE TERRITORIALE
SERVIZIO PIANIFICAZIONE TERRITORIALE

PIANO TERRITORIALE DI COORDINAMENTO PROVINCIALE



PIANO PAESAGGISTICO DELLA COLLINA DI PINEROLO

"art. 8 quinquies della l.r. 5 dicembre 1977 n. 56 e s.m.i."

Adottato con D.G.P. n. 622-590753/2007 in data 5 giugno 2007
Acquisito parere di conformità al PTR con D.G.R. n. 12-11164 del 6 aprile 2009
Approvato con D.C.P. n. 32691/2009 in data 22 settembre 2009

ELABORATO DEFINITIVO - Settembre 2009

RESPONSABILE DEL PROCEDIMENTO
arch. Paolo FOIETTA

RESPONSABILE DEL PROGETTO
arch. Simonetta ALBERICO

UNITA' DI PROGETTO 1 Paesaggio di Pianura Interna

Tavola 18

Scala 1 : 5.000

Gestione e elaborazione dati a cura del

Allestimento cartografico a cura del

COORDINAMENTO
arch. Gianni SAVINO

GRUPPO DI PROGETTAZIONE
arch. Simonetta ALBERICO
arch. Paola VAYR
arch. Irene MORTARI
dott. nat. Claudia ROSSATO
arch. Giovanni FABBRI

CONSULENTI
per gli aspetti agronomici
dott. agr. Giorgio QUAGLIO
per gli aspetti tecnici
arch. Pia GRIECO

LEGENDA

- Percorso n. 4 di Costagrande
- Percorso n. 4 da realizzare
- Percorso n. 4 da ripristinare
- Percorso n. 5 del Lemina
- Percorso n. 5 da realizzare
- Visuale da preservare
- Alberata esistente da mantenere
- Alberata in progetto
- Siepi miste in progetto *
- Area pubblica a parcheggio
- Fascia di rinaturalizzazione con vegetazione riparia **
- Pioppeti esistenti da sostituire con prato
- Elemento detrattore da schermare o riqualificare
- Punti di avvicinamento al Lemina
- Cartellonistica informativa

* Il posizionamento delle siepi ha valore indicativo e può essere variato purché non venga garantito il medesimo sviluppo lineare

** Il perimetro della "fascia di rinaturalizzazione" in comune di San Pietro Val Lemina è indicativo e coincide con il limite delle "alluvioni medio-recenti" da Banca Dati Geologica Regionale.

