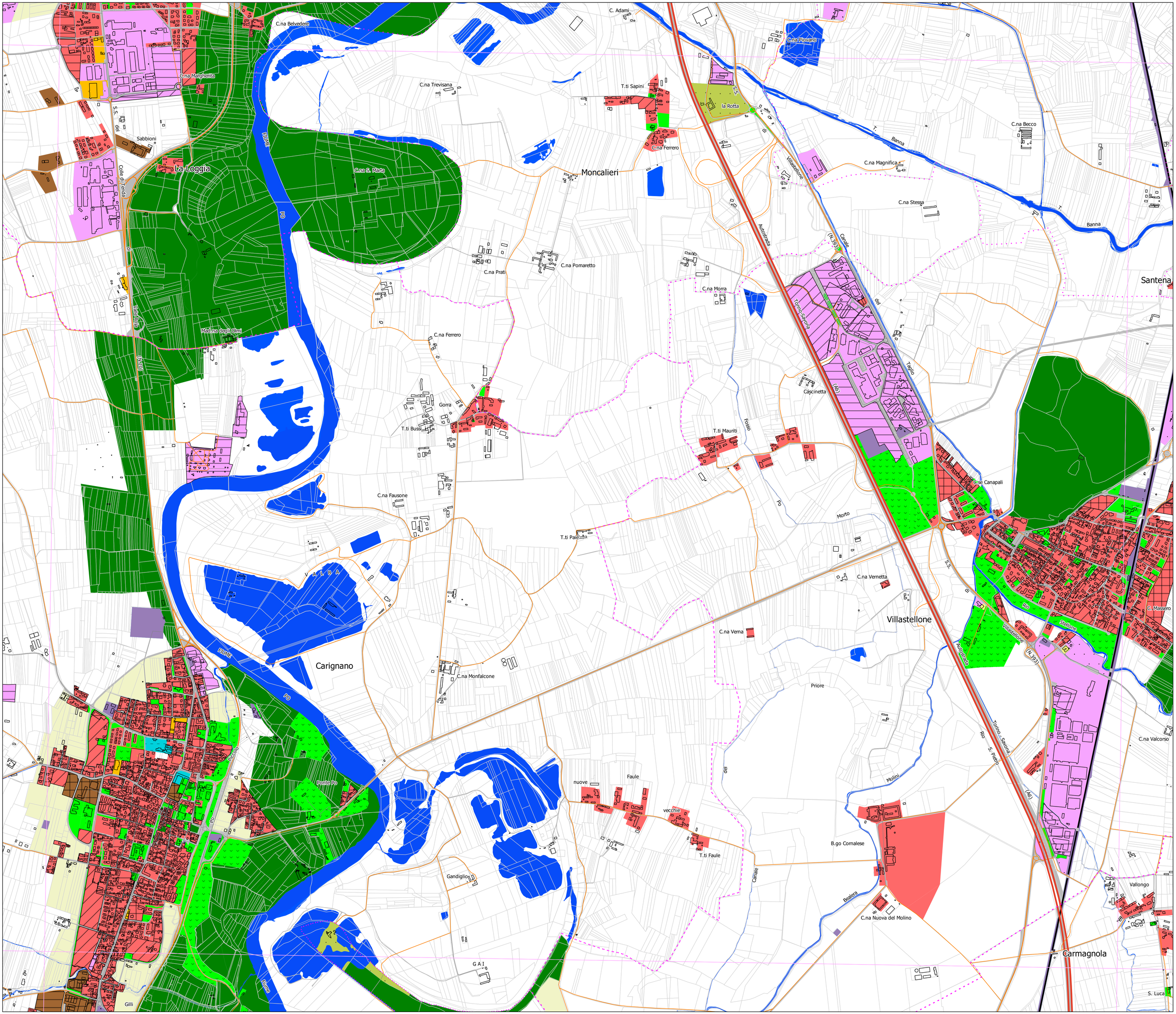
C.na Belvedere
C. Adami
C.na Piovano
C.na Margherita
C.na Trevisana
T.ti Sapini
la Rotta
C.na Becco
Sabbioni
La Loggia
C.na S. Marta
Moncalieri
C.na Ferrero
C.na Magnifica
C.na Stessa
Santena
C.na Prati
C.na Pomaretto
C.na Morra
Mad.na degli Olmi
C.na Ferrero
Cascinetta
Gorra
T.ti Bussi
T.ti Mauriti
C.se Canapali
C.na Fausone
T.ti Paie
C.na Vernetta
Villastellone
C.na Verna
Carignano
C.na Monfalcone
Priore
C.na Valcorso
Ponte Po
nuove
Faule
vecchie
T.ti Faule
B.go Cornalese
Gandiglio
C.na Nuova del Molino
Vallongo
Carmagnola
S. Luca
Gilli
FIUME
PO
Autostrada
Torino-Savona
Canale
Tagliò
Fosso
Morto
Rio
Stellone
Villastellone
Torino - Savona
Rio S. Pietro
Molini
Bealera
Piccolo
Valle Roja
Colle di Tenda
S.S. del
S.S. di
T. Banna
(N.393)
(A6)
(N.20)
VALBA
GAI

174050