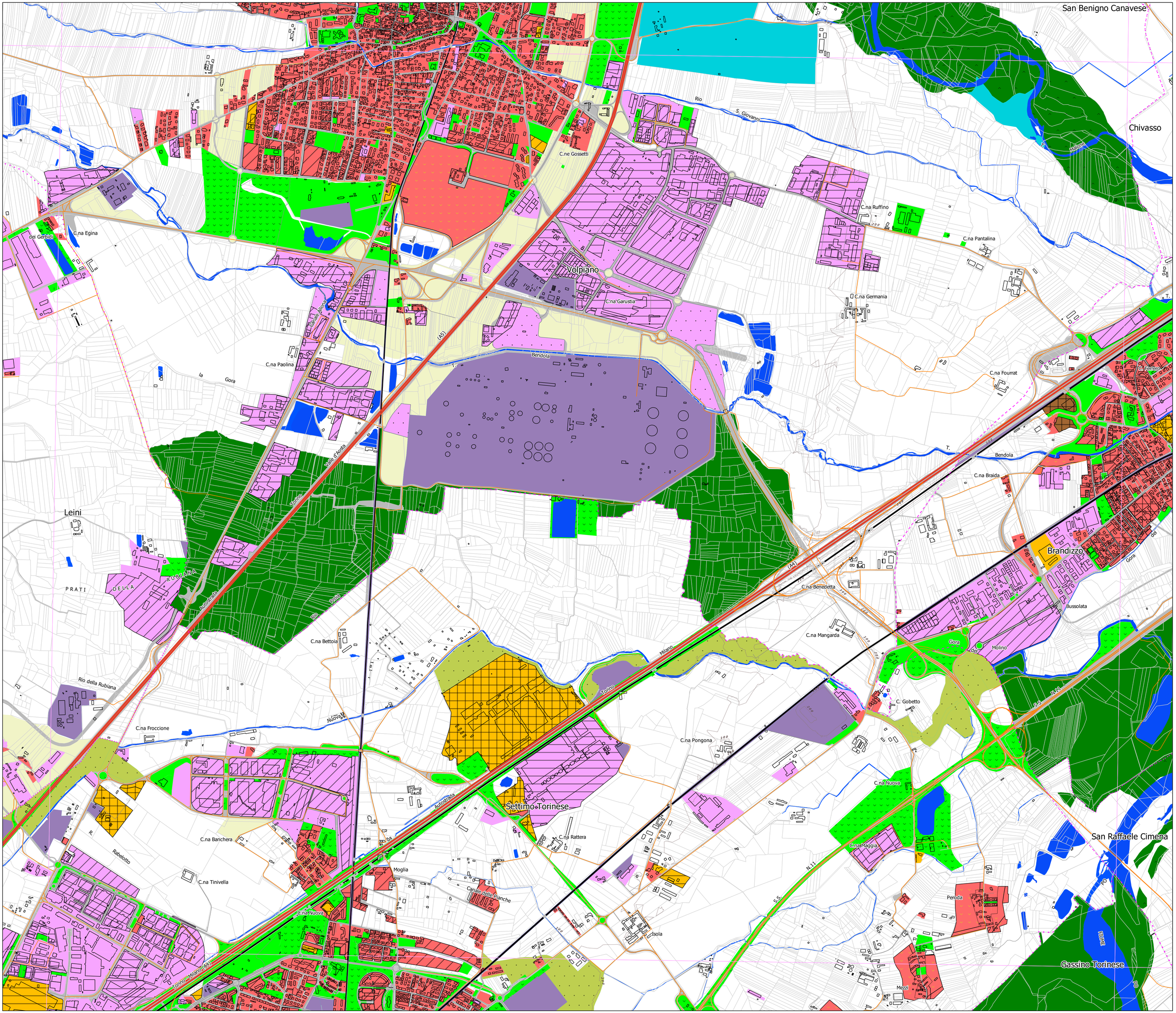
San Benigno Canavese
Chivasso
Rio
S. Giovanni
C.ne Gossetti
C.na Ruffino
C.na Pantalina
C.na Egina
dei Gerbidi
Volpiano
C.na Garustia
C.na Germania
Canale Allona
C.na Paolina
la
Gora
Bendola
C.na Fourrat
C. Ferrero
Valle d'Aosta
Torino
Bendola
C.na Braida
Leini
PRATI
DELLA
RUBIANA
Autostrada
Rio
Proia
C.na Benedetta
Brandizzo
Gora
del
Bussolata
C.na Bettoia
C.na Mangarda
Gora
del
Molino
Milano
Torino
Rio della Rubiana
Nuova
C. Gobetto
S.S.
N.11
C.na Froccione
C.na Pongona
C.na Nuova
Autostrada
Settimo Torinese
C.na Rattera
C.na Banchera
R.
Rabelotto
C.na Maggia
San Raffaele Cimena
Moglia
C.na Tinivella
Canale delle Pianche
C.na Nuova
Isola
S.S.
N.11
Peroda
FIUME
Gassino Torinese
Torino - Milano (A4)
Mezzi

156020