AREA TERRITORIO TRASPORTI E PROTEZIONE CIVILE - SERVIZIO PROTEZIONE CIVILE

PIANO PROVINCIALE DI EMERGENZA DI PROTEZIONE CIVILE (2014)

Integrazione al Programma Provinciale di Previsione e Prevenzione dei Rischi in materia di protezione civile (2014)

COM DI NICHELINO

Rischi antropici

Scala 1:50.000

1/IV/B

Fonte dati ed annotazioni:

"Piano Provinciale di Emergenza 2014" e "Integrazione al Programma di Previsione e Prevenzione 2014"

LEGENDA

RISCHIO CHIMICO - INDUSTRIALE

Stabilimenti a rischio di incidente rilevante

- Art. 6 D.Lgs. 334/99 e Art. 6 D.Lgs. 334/99 + D.Lgs. 238/05
- Art. 8 D.Lgs. 334/99 e Art. 8 D.Lgs. 334/99 + D.Lgs. 238/05

RISCHIO TRASPORTI

- Gallerie autostradali
- Gallerie ferroviarie
- Centro Intermodale Merci di Orbassano

RISCHIO SISTEMI TECNOLOGICI

- Elettrodotti
- Centrali elettriche
- Metanodotti
- Oleodotti

RISCHIO DIGHE

- Aree inondabili in caso di rottura della diga

Invasi artificiali di competenza regionale

- sbarramenti con volumi di invaso inferiori a 30.000 mc
- sbarramenti con volumi di invaso superiori a 30.000 mc

RISCHIO INQUINAMENTO

Discariche puntuali 2005

- 1 - rifiuti solidi urbani e assimilabili
- 2A - rifiuti inerti
- 2B - rifiuti speciali e pericolosi
- 2C - rifiuti pericolosi
- Siti contaminati
- Impianti di trattamento rifiuti

RISCHIO INCENDI BOSCHIVI

Classi di pericolosità da incendio boschivo su base comunale

1	5
2	6
3	7
4	8

DATI DI BASE

- Limiti comunali
- Limiti di COM
- Limiti provinciali
- Limiti comunali Valle d'Aosta e altre provincie piemontesi
- Francia
- Autostrade
- Strade statali
- Strade provinciali o a gestione provinciale
- Altre strade
- Ferrovie
- Fiume, torrente, rio, lago naturale o artificiale
- Aree produttive
- Urbanizzato

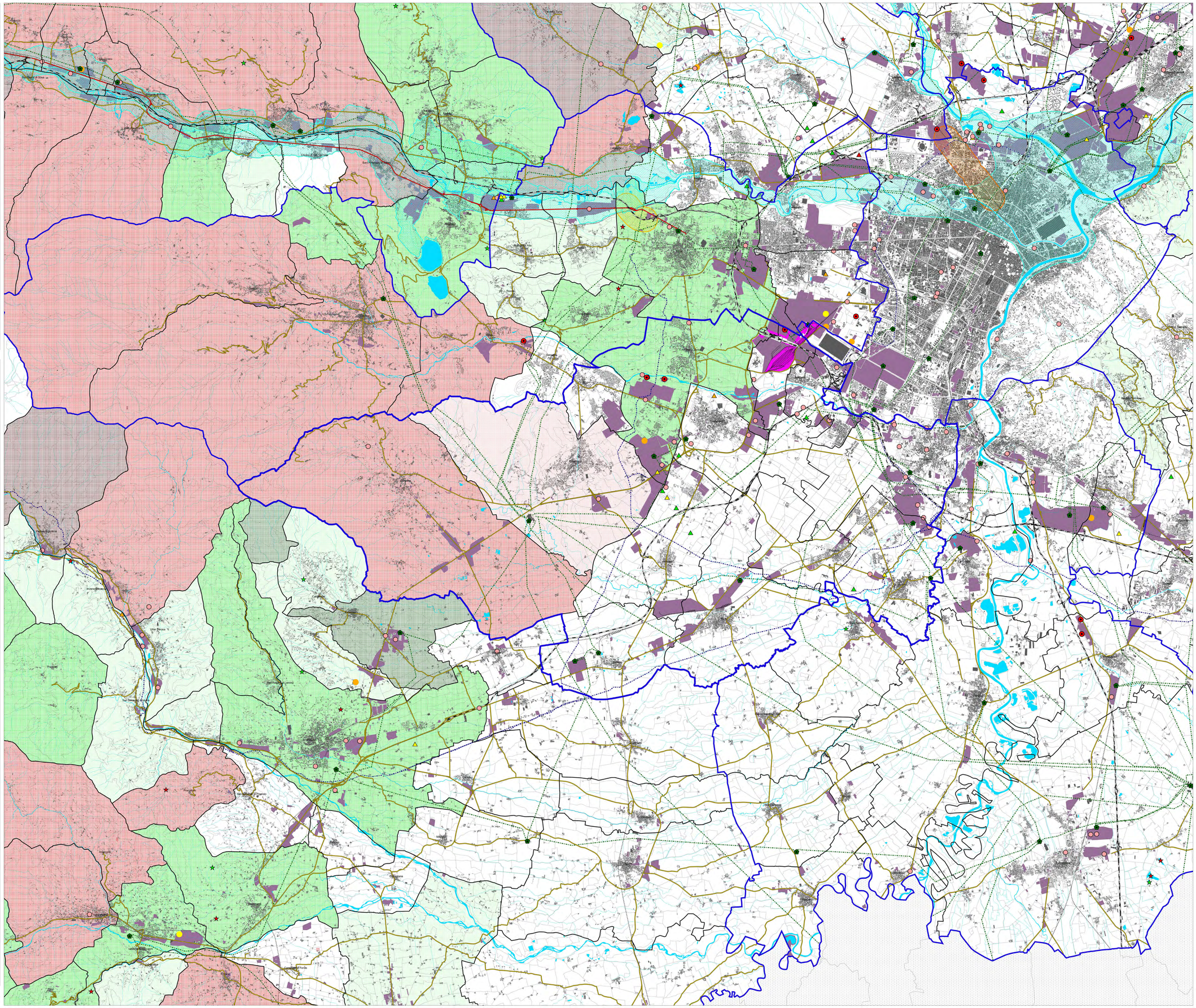

Stampa: ottobre 2014

Allestimento cartografico a cura del: csi