AREA TERRITORIO TRASPORTI E PROTEZIONE CIVILE - SERVIZIO PROTEZIONE CIVILE

PIANO PROVINCIALE DI EMERGENZA DI PROTEZIONE CIVILE (2014)

Integrazione al Programma Provinciale di Previsione e Prevenzione dei Rischi in materia di protezione civile (2014)

COM DI MONCALIERI

Rischi naturali

Scala 1:50.000

1/V/A

Fonte dati ed annotazioni:

"Piano Provinciale di Emergenza 2014" e "Integrazione al Programma di Previsione e Prevenzione 2014"

LEGENDA

RISCHIO IDROGEOLOGICO

- Fascia di deflusso della piena (Fascia A) (1)
- Fascia di esondazione (Fascia B) (1)
- Area di inondazione per piena catastrofica (Fascia C) (1)
- Alta probabilita' di inondazione (3)
- Media probabilita' di inondazione (3)
- Inondazione per evento catastrofico (3)
- Esondazioni-dissesti morfologici di carattere torrentizio (lineari) (1)
- Esondazioni-dissesti morfologici di carattere torrentizio (areali) (1)
- Conoidi attivi o potenzialmente attivi (1)
- Frane puntuali (1)
- Frane (1)
- Frane areali (Inventario Fenomeni Franosi in Italia) (2)
- Aree a rischio idrogeologico molto elevato (RME) (1)
- punti critici per fenomeni imputabili alla dinamica fluviale (4)
- punti critici per fenomeni imputabili alla dinamica dei versanti (frane) (4)
- Ponti danneggiati o distrutti (4)

RISCHIO VALANGHE

- Valanghe minori (1)
- Valanghe (1)
- Aree percorse da valanga (2)

RISCHIO SISMICO

Individuazione zone sismiche ai sensi della Ordinanza 3274 PCM 20/03/2003

- Comuni ricadenti in "Zona 2"
- Comuni ricadenti in "Zona 3"
- Comuni ricadenti in "Zona 4"

Reti di monitoraggio

- stazioni di rilevamento frane regionali
- stazioni di rilevamento frane provinciali

Stazioni meteo regionali

- stazione nivometrica
- stazione idrometrica
- stazione pluviometrica
- stazione idropluviometrica

DATI DI BASE

- Limiti provinciali
- Limiti di COM
- Limiti comunali
- Autostrade
- Strade statali
- Strade provinciali o a gestione provinciale
- Strade comunali
- Ferrovie
- Idrografia
- Urbanizzato

FONTE DATI:

(1) **AUTORITA' DI BACINO DEL FIUME PO**
Piano per l' Assetto Idrogeologico (PAI)
delibere 18/2001 e successive integrazioni

(2) **BANCA DATI REGIONE**

(3) **PROVINCIA DI TORINO**
Programma di ricerca in tema di manutenzione e ripristino degli alvei dei corsi d'acqua, nonchè in materia di protezione idrogeologica e difesa del suolo

(4) **CNR IRPI - PROVINCIA DI TORINO**
Studio della Pianificazione per la messa in sicurezza della viabilità provinciale a difesa delle catastrofi idrogeologiche (2001)

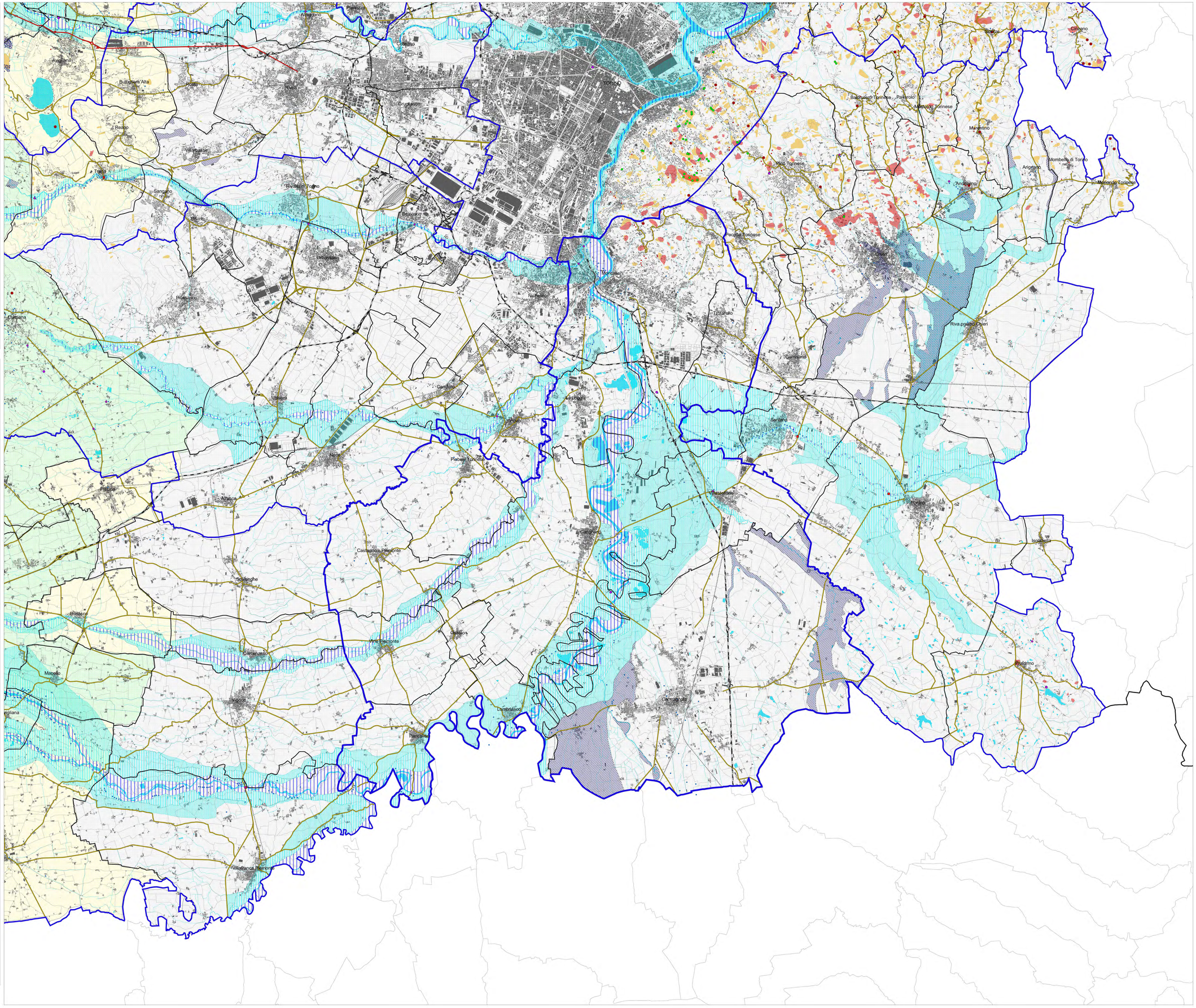

Stampa: ottobre 2014

Allestimento cartografico a cura del: CSI