

**ZONA SPECIALE DI CONSERVAZIONE (ZSC)
ZONA DI PROTEZIONE SPECIALE (ZPS)
IT110036 - LAGO DI CANDIA**

Misura 7 "Servizi di base e rinnovamento dei villaggi nelle zone rurali"
Operazione 7.1.2 "Stesura e aggiornamento dei piani naturalistici"

PIANO DI GESTIONE

FEASR - Fondo europeo agricolo per lo sviluppo rurale. L'Europa investe nelle zone rurali.
Costo complessivo 50.648 € di cui quota FEASR 21.839 €

**ALLEGATO B1 - CARTA DEI VINCOLI: FASCE PAI, IDROGEOLOGICO,
SITI RETE NATURA 2000**

Scala 1:10.000



RETE NATURA 2000

Direttiva 92/43/CEE "Habitat" del 21 maggio 1992
Direttiva 2009/147/CE "Uccelli" del 30 novembre 2009
D.P.R. n. 357 del 08 settembre 1997
L.R. N. 19 del 29 giugno 2009

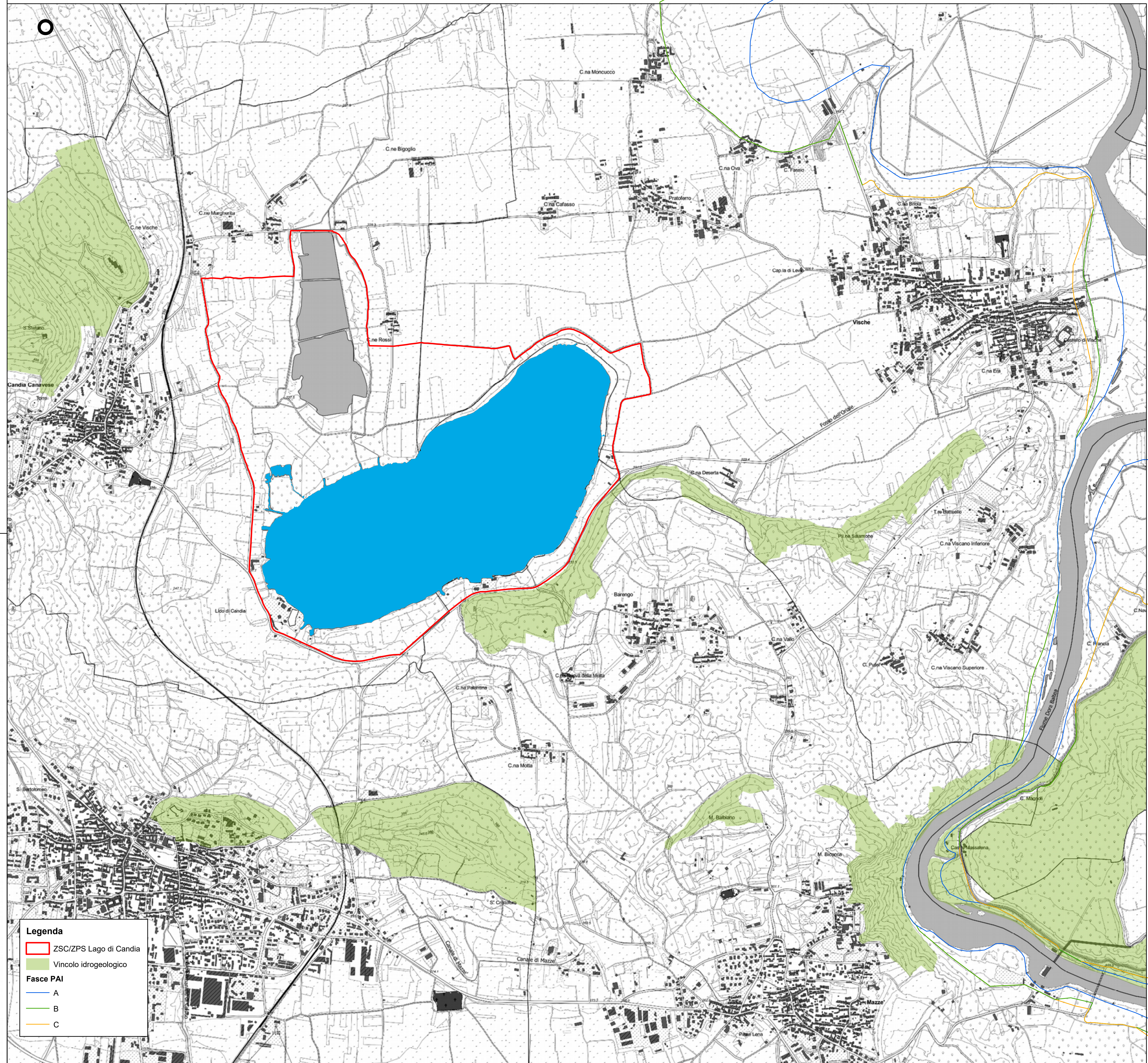

Legenda

- ZSC/ZPS Lago di Candia
- Vincolo idrogeologico
- Fasce PAI
 - A
 - B
 - C

