

MINISTERO DELL'ISTRUZIONE,  
DELL'UNIVERSITA' E DELLA RICERCA  
UFFICIO SCOLASTICO REGIONALE PER IL  
PIEMONTE  
UFFICIO V - AMBITO TERRITORIALE DI TORINO

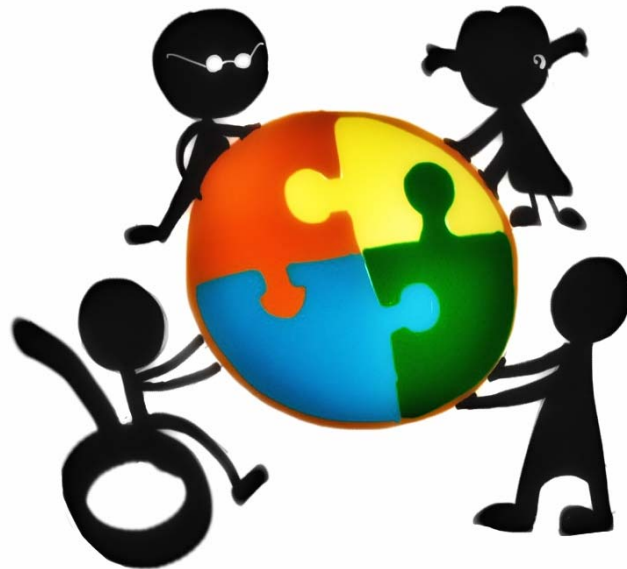

*Città metropolitana di Torino  
Osservatorio OIFP*



# I dati sulla disabilità nelle scuole statali di Torino e Provincia

Torino, febbraio 2017

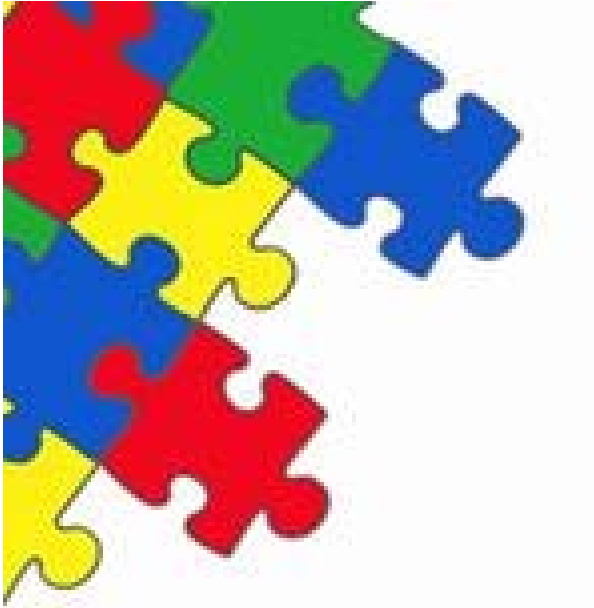

# DATI STORICI



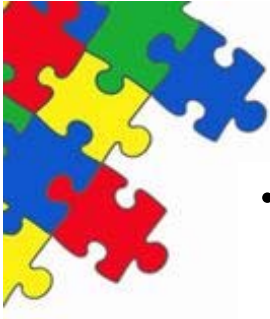

## Gli iscritti nelle scuole statali e non statali:

- In 12 anni gli allievi con disabilità passano da 5.035 a 7.214 (+43,3%)
- L'incidenza sull'intera popolazione scolastica passa dal 1,8 al 2,3%

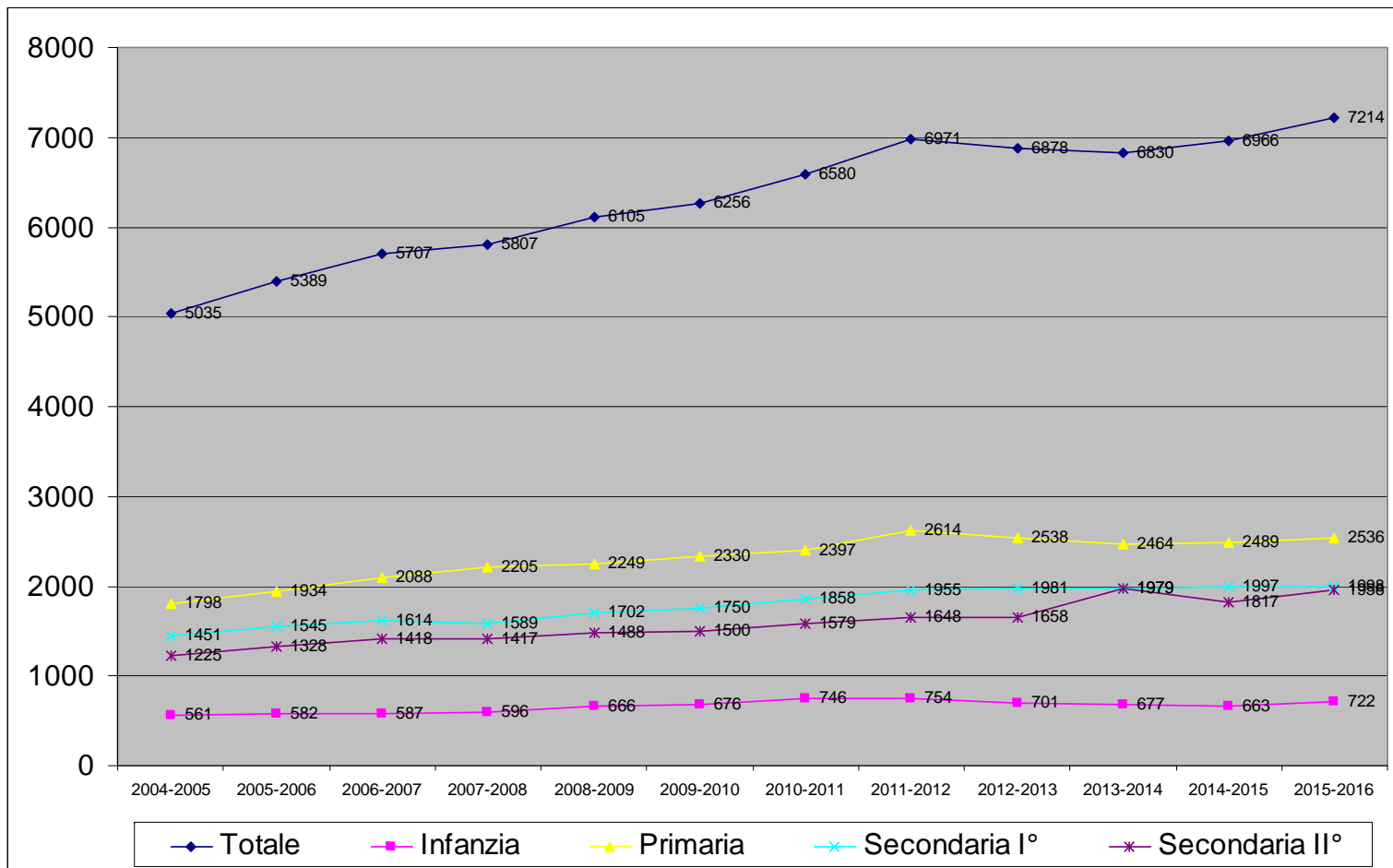



## La distribuzione:

- Eccezione fatta per la Scuola d'Infanzia (intorno al 60-65%), gli allievi con disabilità sono iscritti quasi esclusivamente nelle Scuole Statali

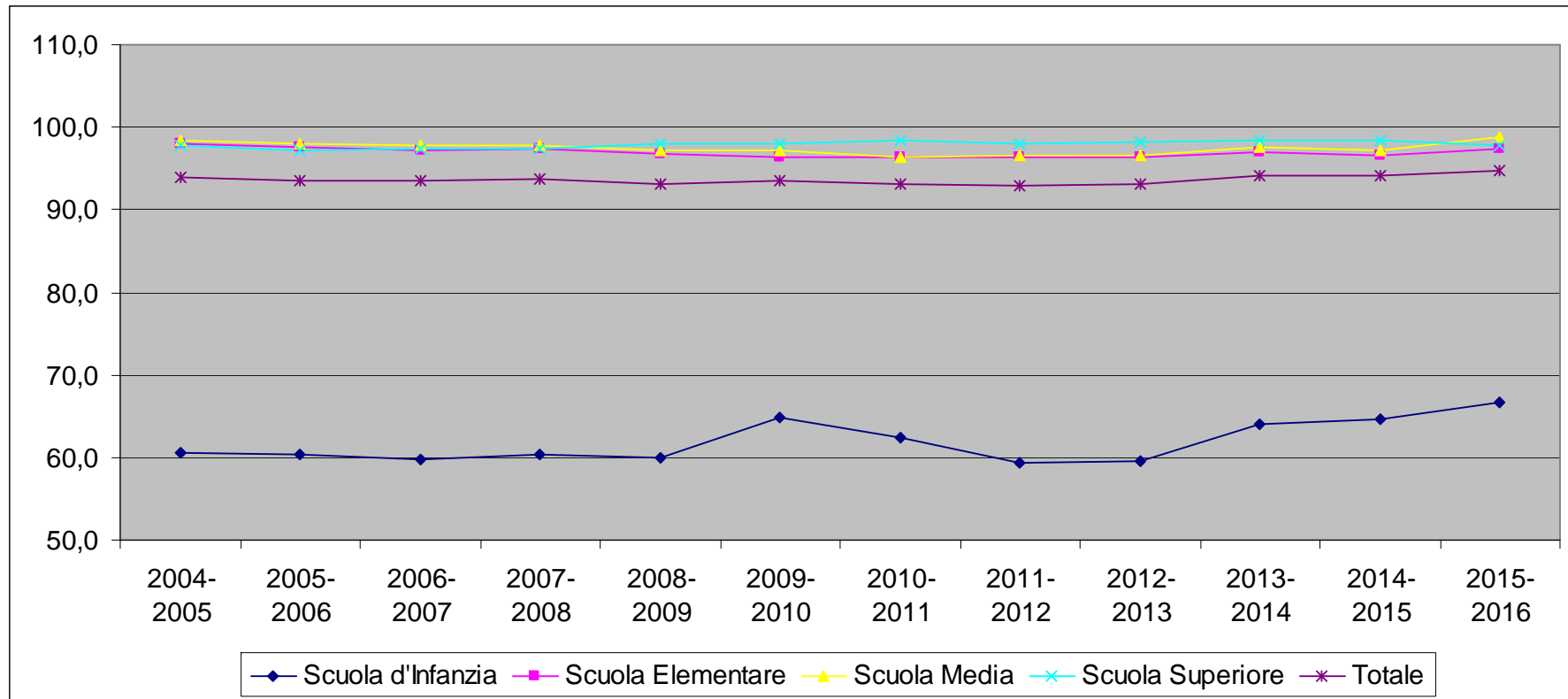

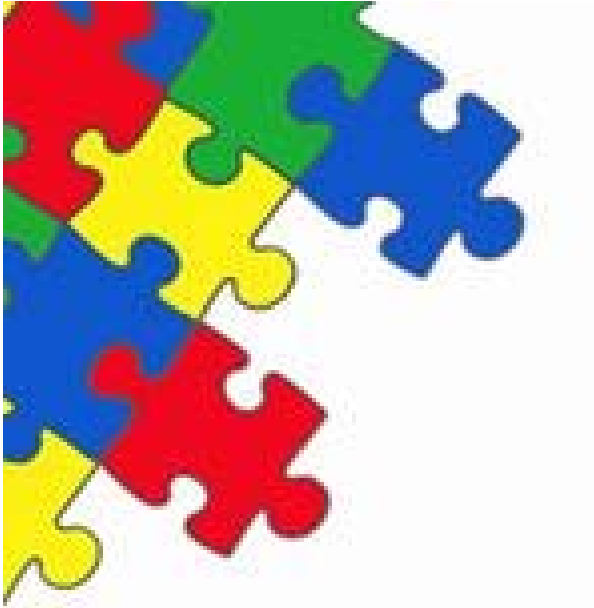

# LO STORICO DEI NOSTRI DATI





- In quattro anni gli allievi con disabilità sono passati da 6.288 a 7.208 (+14,6%)

| Valori Assoluti | 2013-2014 |  | 2014-2015 |      | 2015-2016 |      | 2016-2017 |   |
|-----------------|-----------|--|-----------|------|-----------|------|-----------|---|
|                 | Ordine    |  | T         | T    | T         | F    | M         | T |
| INFANZIA        | 444       |  | 436       | 482  | 163       | 439  | 602       |   |
| PRIMARIA        | 2404      |  | 2440      | 2472 | 821       | 1719 | 2540      |   |
| SECONDARIA I°   | 1774      |  | 1960      | 1974 | 708       | 1300 | 2008      |   |
| SECONDARIA II°  | 1666      |  | 1786      | 1914 | 814       | 1244 | 2058      |   |
| Totale          | 6288      |  | 6622      | 6842 | 2506      | 4702 | 7208      |   |

| Valori %       | 2013-2014 |      | 2014-2015 |      | 2015-2016 |      | 2016-2017 |      |
|----------------|-----------|------|-----------|------|-----------|------|-----------|------|
|                | Ordine    |      | F         | M    | F         | M    | F         | M    |
| INFANZIA       | 34,2      | 65,8 | 34,4      | 65,6 | 35,1      | 64,9 | 27,1      | 72,9 |
| PRIMARIA       | 30,9      | 69,1 | 30,8      | 69,2 | 31,6      | 68,4 | 32,3      | 67,7 |
| SECONDARIA I°  | 38,0      | 62,0 | 38,1      | 61,9 | 37,5      | 62,5 | 35,3      | 64,7 |
| SECONDARIA II° | 39,0      | 61,0 | 39,2      | 60,8 | 38,4      | 61,6 | 39,6      | 60,4 |
| Totale         | 35,3      | 64,7 | 35,5      | 64,5 | 35,5      | 64,5 | 34,8      | 65,2 |

- Allievi stranieri con disabilità: come lo scorso anno la % rimane invariata al 13,7 sul totale complessivo degli allievi disabili.

| Valori %       | 2014-2015 |      | 2015-2016 |      | 2016-2017 |      |
|----------------|-----------|------|-----------|------|-----------|------|
|                | Ordine    |      | F         | M    | F         | M    |
| INFANZIA       | 21,8      | 78,2 | 24,7      | 75,3 | 25,5      | 74,5 |
| PRIMARIA       | 30,8      | 69,2 | 32,3      | 67,7 | 35,5      | 64,5 |
| SECONDARIA I°  | 38,1      | 61,9 | 38,4      | 61,6 | 36,9      | 63,1 |
| SECONDARIA II° | 40,6      | 59,4 | 35,8      | 64,2 | 35,9      | 64,1 |
| Totale         | 33,8      | 66,2 | 33,9      | 66,1 | 35,0      | 65,0 |



- Gli allievi con disabilità nella scuola d'infanzia sono significativamente sotto la media
- Genere: i maschi sono la maggioranza con il 65,2% degli allievi con disabilità

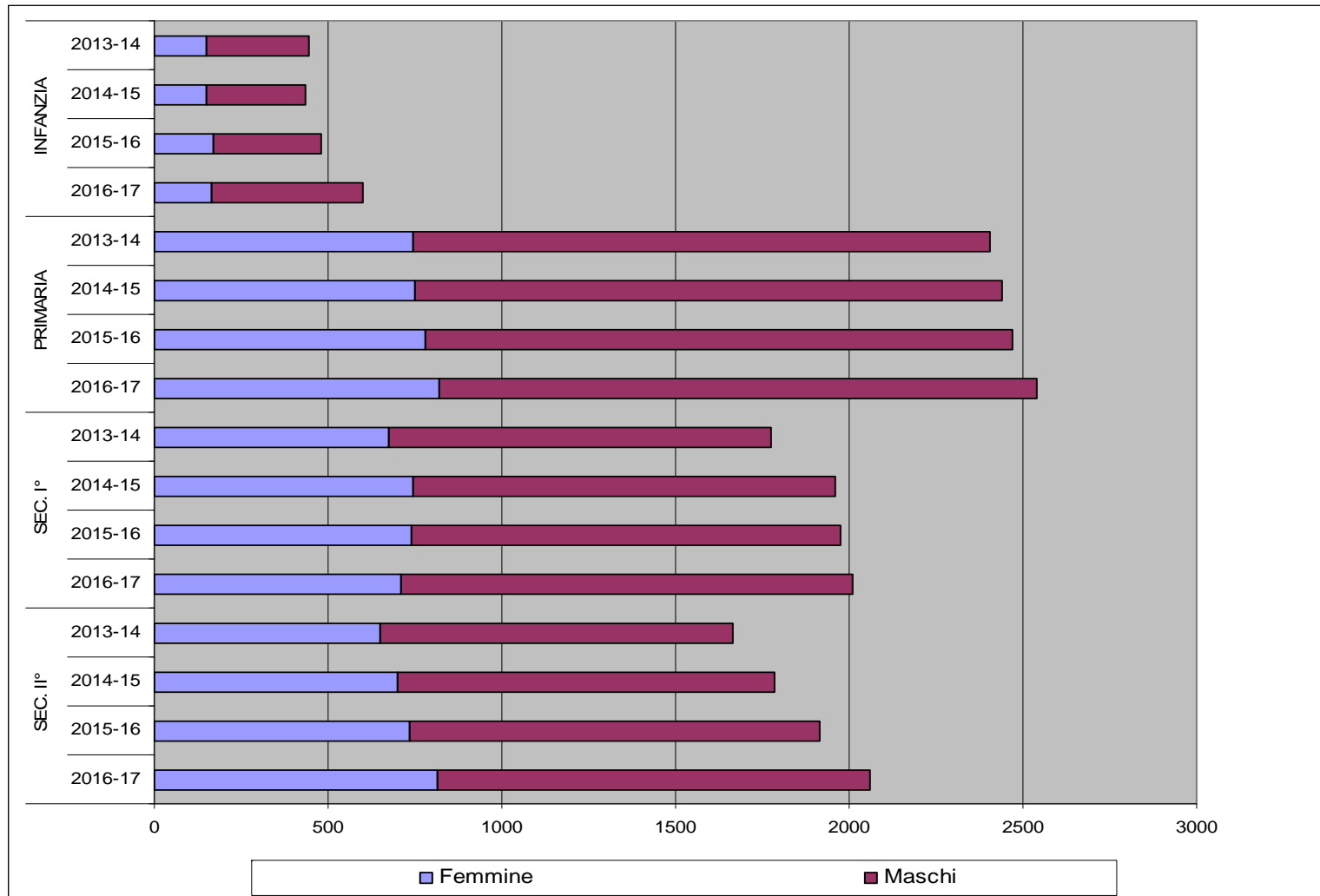

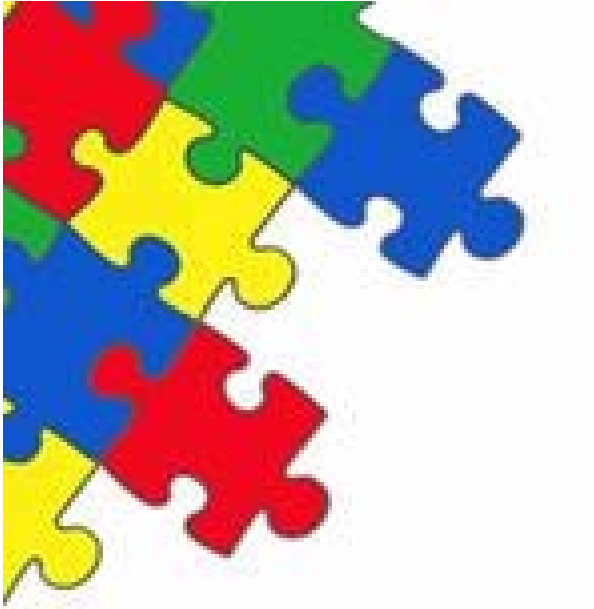

# I NOSTRI DATI 2016-2017







## Gli stranieri:

- Il trend dell'incidenza degli allievi stranieri è attorno al 12% per tutti gli ordini di scuola, sale al 13,7% tra gli allievi con disabilità.

|                | TUTTI | STRANIERI | % disabili stranieri/<br>totale disabili |
|----------------|-------|-----------|--|
| INFANZIA       | 602   | 94        | 15,6                                     |
| PRIMARIA       | 2.540 | 470       | 18,5                                     |
| SECONDARIA I°  | 2008  | 255       | 12,7                                     |
| SECONDARIA II° | 2058  | 170       | 8,3                                      |
| Totale         | 7208  | 989       | 13,7                                     |

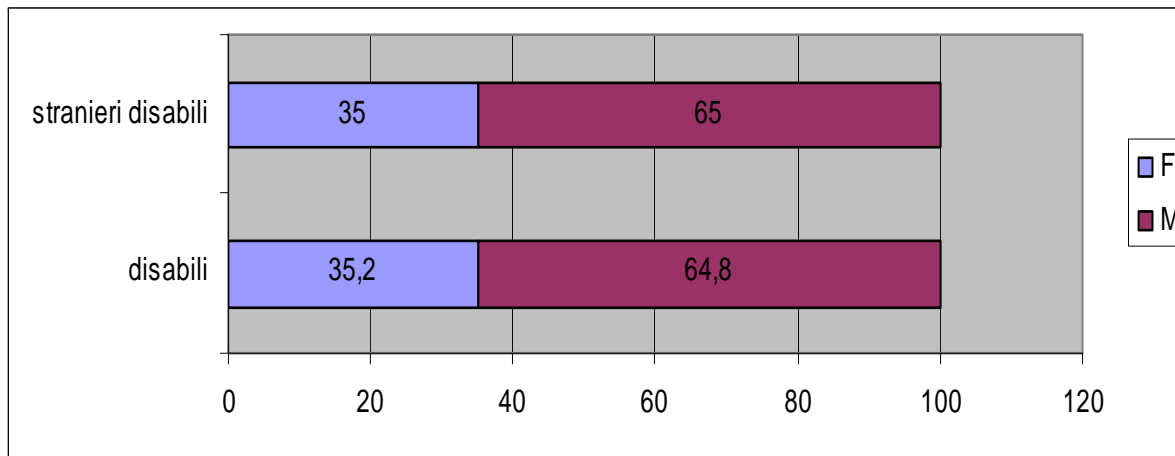

Genere: anche qui i maschi sono in maggioranza con il 65% degli allievi con disabilità (0,2% in più rispetto alla media)

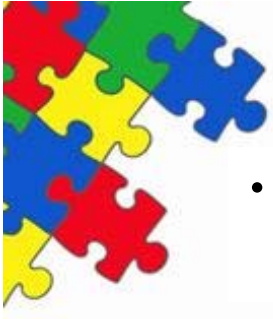

## Le gravità negli ordini di scuola:

- La gravità '1' ha un peso molto importante (64.3%) nella scuola d'infanzia

2016-2017

|                    | G ND* | G 1  | G 2  | G 3  | G 4 | T     |
|--------------------|-------|------|------|------|-----|-------|
| INFANZIA           | 0,8   | 81,3 | 32,4 | 10,2 | 0,2 | 8,3   |
| PRIMARIA           | 1,1   | 33,9 | 34,2 | 31,0 | 2,5 | 35,2  |
| SECONDARIA I°      | 0,8   | 23,1 | 28,4 | 39,7 | 9,8 | 27,8  |
| SECONDARIA II°     | 1,0   | 22,2 | 30,0 | 44,6 | 9,6 | 28,5  |
| Totale complessivo | 1,0   | 30,9 | 31,3 | 35,9 | 6,5 | 100,0 |

- La gravità '3' è quella che complessivamente pesa di più

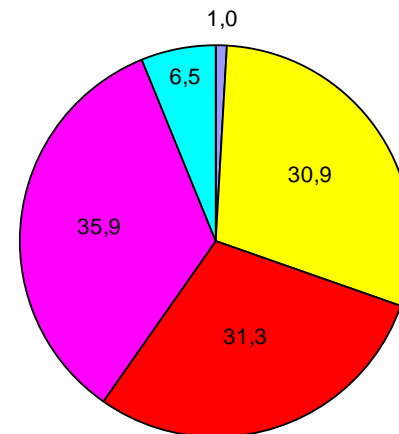

(\*) ND - Dato non disponibile





# Le certificazioni ASL (2016-2017):

- Distribuzione per anno e ordine di scuola delle certificazioni di disabilità

| Ordine         | ND | < 2005 | 2005 | 2006 | 2007 | 2008 | 2009 | 2010 | 2011 | 2012 | 2013 | 2014 | 2015 | 2016 | T    |
|----------------|----|--------|------|------|------|------|------|------|------|------|------|------|------|------|------|
| INFANZIA       | 11 |        |      |      |      |      |      | 1    | 5    | 9    | 42   | 118  | 180  | 235  | 602  |
| PRIMARIA       | 26 |        |      | 2    | 3    | 16   | 54   | 113  | 191  | 325  | 410  | 472  | 482  | 446  | 2540 |
| SECONDARIA I°  | 13 | 4      | 8    | 12   | 41   | 49   | 95   | 191  | 267  | 132  | 221  | 427  | 331  | 217  | 2008 |
| SECONDARIA II° | 45 | 11     | 7    | 17   | 22   | 38   | 64   | 82   | 137  | 322  | 429  | 351  | 307  | 226  | 2058 |
| Totale         | 95 | 15     | 15   | 31   | 66   | 103  | 213  | 387  | 600  | 788  | 1102 | 1368 | 1300 | 1124 | 7208 |

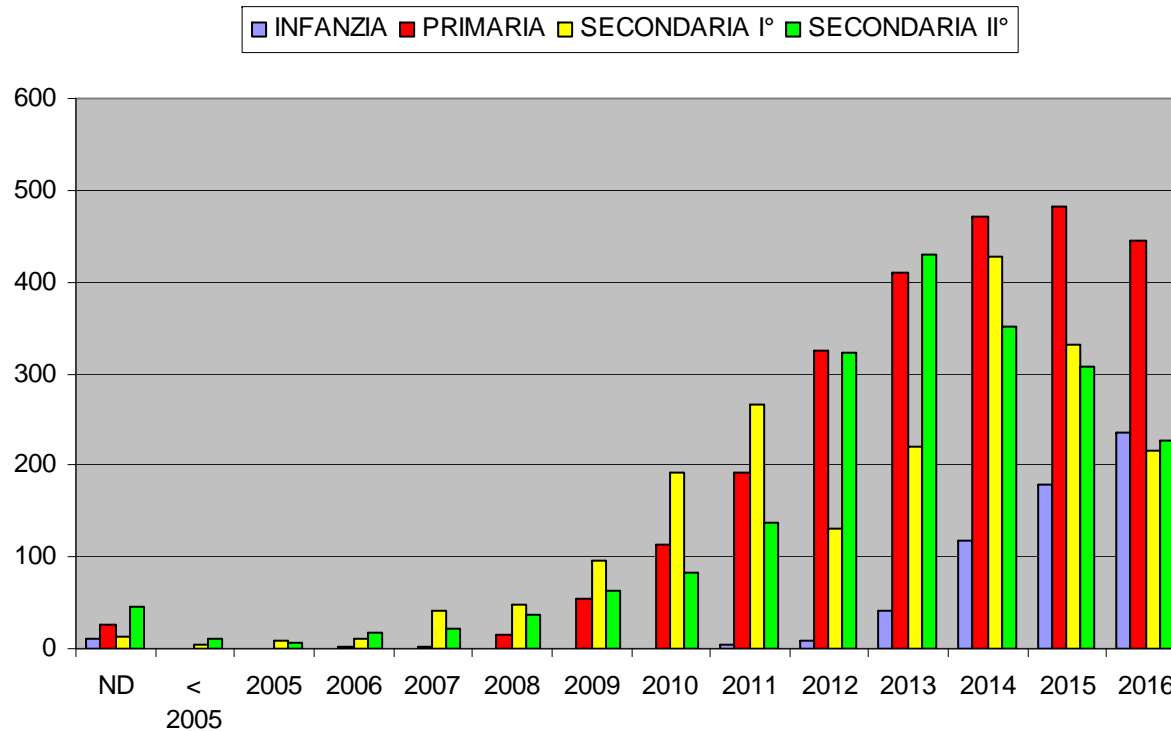

(\*) ND - Dato non disponibile

- Negli ultimi 5 anni si concentrano l'78,8% delle certificazioni (in discesa rispetto agli anni precedenti)



## Le certificazioni per ASL (2016-2017):

- Le certificazioni sono coerenti con la popolazione residente

|        | 0-18<br>ANNI | TUTTI  | %    |        | CERTIFICAZIONI | % CERT | Var. 2015-2016 |
|--------|--------------|--------|------|--------|----------------|--------|----------------|
| ASL1-2 | 138753       | 890529 | 15,6 | ASL1   | 1279           | 17,7   | -              |
| ASL3   | 98700        | 585282 | 16,9 | ASL2   | 1482           | 20,6   | -0,1           |
| ASL4   | 87278        | 518323 | 16,8 | ASL3   | 1976           | 27,4   | -              |
| ASL5   | 55249        | 310315 | 17,8 | ASL4   | 1309           | 18,2   | -0,6           |
|        |              |        |      | ASL5   | 974            | 13,5   | 0,4            |
|        |              |        |      | ASL99  | 122            | 1,7    | -0,1           |
|        |              |        |      | ND     | 66             | 0,9    | 0,4            |
|        |              |        |      | Totale | 7208           | 100    |                |

(\*) ND - Dato non disponibile

(\*\*) Popolazione di CM di Torino al 31-12-2015 - Fonte BDDE Regione Piemonte

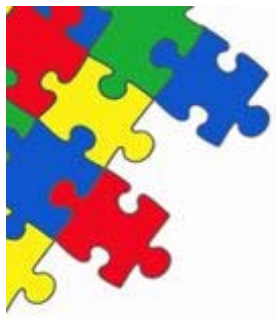

## Allievi stranieri: le certificazioni per ASL (2016-2017):

- Anche le certificazioni per gli allievi stranieri sono coerenti con la popolazione residente e si concentrano nelle ASL di Torino (in particolare nella ASL 2)

|        | 0-18 ANNI | TUTTI  | %    |        | CERTIFICAZIONI | % CERT | Var. 2015-2016 |
|--------|-----------|--------|------|--------|----------------|--------|----------------|
| ASL1-2 | 31561     | 137902 | 22,9 | ASL1   | 233            | 23,6   | 1,0            |
| ASL3   | 7008      | 31266  | 22,4 | ASL2   | 350            | 35,4   | -0,9           |
| ASL4   | 7172      | 32151  | 22,3 | ASL3   | 132            | 13,3   | -1,3           |
| ASL5   | 5268      | 22349  | 23,6 | ASL4   | 116            | 11,7   | -0,3           |
|        |           |        |      | ASL5   | 125            | 12,6   | 1              |
|        |           |        |      | ASL99  | 16             | 1,6    | -0,7           |
|        |           |        |      | ND     | 17             | 1,7    | 1,2            |
|        |           |        |      | Totale | 989            |        |                |

(\*) ND - Dato non disponibile

(\*\*) Popolazione straniera della CM di Torino al 31-12-2015 Fonte BDDE Regione Piemonte



## Allievi con disabilità 'fuori età':

- Si dà conto di quanti sono gli allievi con un'età maggiore rispetto all'ordine di scuola a cui sono iscritti

| TUTTI              | 2016-2017 Valori % |      |      | Var. 2015-2016 |
|--------------------|--------------------|------|------|----------------|
|                    | F                  | M    | T    |                |
| INFANZIA           | 29,5               | 70,5 | 17,4 | -1,1           |
| PRIMARIA           | 31,7               | 68,3 | 9,6  | -0,6           |
| SECONDARIA I°      | 36,9               | 63,1 | 17,9 | -0,8           |
| SECONDARIA II°     | 39,8               | 60,2 | 12,0 | 0,3            |
| Totale complessivo | 35,5               | 64,5 | 13,2 | 0,4            |

- Con i dati a nostra disposizione, solo gli allievi dell'infanzia possono considerarsi in permanenza

| STRANIERI          | 2016-2017 Valori % |      |      | Var. 2015-2016 |
|--------------------|--------------------|------|------|----------------|
|                    | F                  | M    | T    |                |
| INFANZIA           | 5,3                | 94,7 | 20,2 | -2,2           |
| PRIMARIA           | 39,3               | 60,7 | 11,9 | 1,4            |
| SECONDARIA I°      | 43,5               | 56,5 | 24,3 | -7,4           |
| SECONDARIA II°     | 42,9               | 57,1 | 16,5 | 2,5            |
| Totale complessivo | 37,6               | 62,4 | 16,7 | -1,2           |



## Cosa succede nei passaggi di ordine:

- Tra la quinta elementare e la prima media

| DA 2015-2016 A 2016-2017    | GRAVITA' |       |       |       | TOTALE |
|-----------------------------|----------|-------|-------|-------|--------|
|                             | G1       | G2    | G3    | G4    |        |
| QUINTA ELEMENTARE 2015-2016 | 146      | 159   | 249   | 61    | 615    |
| QUINTA ELEMENTARE 2016-2017 | 6,8%     | 2,5%  | 0,8%  | 1,6%  | 2,8%   |
| PRIMA MEDIA 2016-2017       | 91,8%    | 91,8% | 85,9% | 73,8% | 87,6%  |
| NON TRACCIATI               | 1,4%     | 5,7%  | 13,3% | 24,6% | 9,6%   |



## Cosa succede nei passaggi di ordine:

- Tra la terza media e la prima superiore o FP

| DA 2015-2016 A 2016-2017  | GRAVITA' |       |       |       | TOTALE |
|---------------------------|----------|-------|-------|-------|--------|
|                           | G1       | G2    | G3    | G4    |        |
| TERZA MEDIA 2015-2016     | 117      | 171   | 292   | 122   | 702    |
| TERZA MEDIA 2016-2017     | 17,9%    | 8,2%  | 4,1%  | 1,6%  | 7,0%   |
| PRIMA SUPERIORE 2016-2017 | 70,1%    | 71,9% | 53,4% | 43,4% | 59,0%  |
| FP 2016-2017              | 1,7%     | 2,9%  | 5,5%  | 7,4%  | 4,6%   |
| FP INTEGRAZIONI 2016-2017 | 3,4%     | 7,6%  | 20,2% | 24,6% | 15,1%  |
| NON TRACCIATI             | 6,8%     | 9,4%  | 16,8% | 23,0% | 14,4%  |





# Le scuole superiori: 2.056 allievi

TUTTI

|               | GRAVITA' 2016-17 |      |      |      |      |        |
|---------------|------------------|------|------|------|------|--------|
|               | GND              | G1   | G2   | G3   | G4   | Totale |
| LICEO         | 1,7              | 30,2 | 36,9 | 27,2 | 4,0  | 19,6   |
| PROFESSIONALE | 0,8              | 15,1 | 25,2 | 48,0 | 10,9 | 50,3   |
| TECNICO       | 0,8              | 23,8 | 26,6 | 39,9 | 8,9  | 30,0   |
| Totale        | 1,0              | 20,7 | 27,9 | 41,5 | 8,9  | 100,0  |

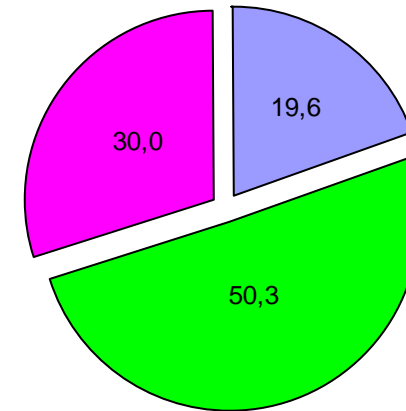

■ LICEO ■ PROFESSIONALE ■ TECNICO

STRANIERI

|               | GRAVITA' 2016-17 |      |      |      |      |         |
|---------------|------------------|------|------|------|------|---------|
|               | GND              | G1   | G2   | G3   | G4   | Total e |
| LICEO         | 0                | 41,7 | 33,3 | 20,8 | 4,2  | 14,1    |
| PROFESSIONALE | 1,0              | 18,3 | 29,8 | 40,4 | 10,6 | 61,2    |
| TECNICO       | 0                | 23,8 | 38,1 | 33,3 | 4,8  | 24,7    |
| Totale        | 0,6              | 22,9 | 32,4 | 35,9 | 8,2  | 100,0   |

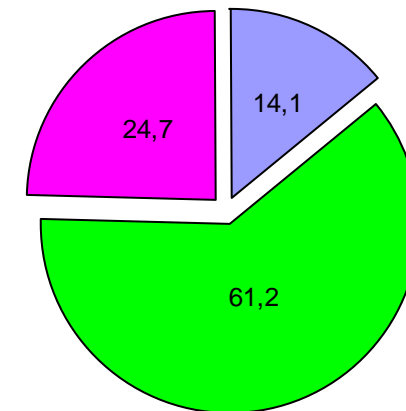

■ LICEO ■ PROFESSIONALE ■ TECNICO

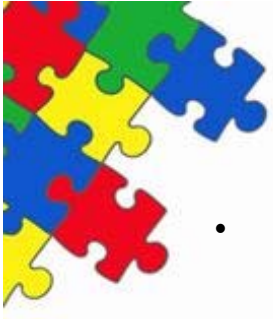

# Le scuole superiori: 2.056 allievi

- Mentre la differenza sul professionale è quasi nulla, le femmine scelgono di più gli indirizzi liceali a scapito di quelli tecnici

| FEMMINE       | GRAVITA' 2016-17 |      |      |      |      |        |
|---------------|------------------|------|------|------|------|--------|
|               | GND              | G1   | G2   | G3   | G4   | Totale |
| LICEO         | 2,0              | 27,1 | 30,2 | 35,7 | 5,0  | 24,5   |
| PROFESSIONALE | 0,7              | 12,2 | 22,4 | 51,2 | 13,4 | 49,5   |
| TECNICO       | 0,0              | 20,9 | 26,1 | 41,7 | 11,4 | 26,0   |
| Totale        | 0,9              | 18,1 | 25,2 | 45,0 | 10,8 | 100,0  |

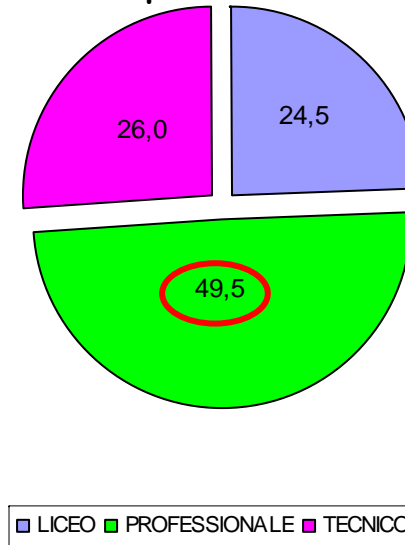

| MASCHI        | GRAVITA' 2016-17 |      |      |      |      |         |
|---------------|------------------|------|------|------|------|---------|
|               | GND              | G1   | G2   | G3   | G4   | Total e |
| LICEO         | 1,5              | 33,2 | 43,4 | 19,0 | 16,5 | 16,7    |
| PROFESSIONALE | 0,8              | 16,9 | 27,0 | 46,0 | 9,3  | 50,9    |
| TECNICO       | 1,2              | 25,4 | 26,8 | 38,9 | 7,6  | 32,3    |
| Totale        | 1,0              | 22,3 | 29,7 | 39,2 | 7,7  | 100,0   |

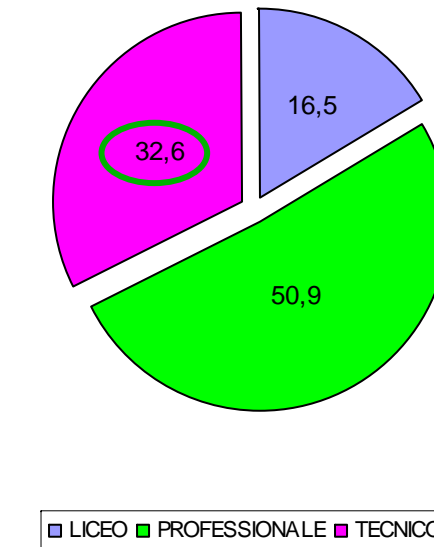

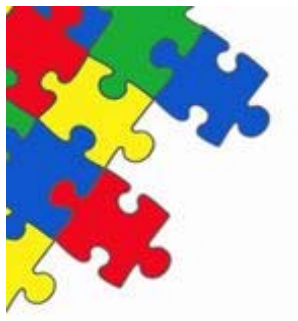

# Organico di sostegno:

|                | 2013-2014 |        |          | 2014-2015 |       |          | 2015-2016 |                       |          | 2016-2017 |       |          |
|----------------|-----------|--------|----------|-----------|-------|----------|-----------|-----------------------|----------|-----------|-------|----------|
|                | ALLIEVI   | POSTI  | RAPPORTO | ALLIEVI   | POSTI | RAPPORTO | ALLIEVI   | P<br>O<br>S<br>T<br>I | RAPPORTO | ALLIEVI   | POSTI | RAPPORTO |
| INFANZIA       | 444       | 267,5  | 1,7      | 436       | 279   | 1,6      | 482       | 3<br>1<br>9           | 1,5      | 597       | 437   | 1,4      |
| PRIMARIA       | 2404      | 1221,5 | 2        | 2440      | 1272  | 1,9      | 2472      | 1<br>3<br>8<br>0      | 1,8      | 2512      | 1586  | 1,6      |
| SECONDARIA I°  | 1774      | 964,5  | 1,8      | 1960      | 1025  | 1,9      | 1974      | 1<br>0<br>7<br>4      | 1,8      | 2000      | 1242  | 1,6      |
| SECONDARIA II° | 1666      | 863,5  | 1,9      | 1786      | 928   | 1,9      | 1914      | 1<br>0<br>2<br>8      | 1,9      | 2045      | 1214  | 1,7      |
| TOTALI         | 6288      | 3317   | 1,9      | 6622      | 3504  | 1,9      | 6842      | 3<br>8<br>0<br>1      | 1,8      | 7154      | 4479  | 1,6      |



## Le certificazioni ICD10: distribuzione delle patologie più significative

|                                      | La patologia è presente | %     | La patologia è prevalente | %     |
|--------------------------------------|-------------------------|-------|---------------------------|-------|
| SINDROMI AFFETTIVE DEPRESSIVE        | 24                      | 0,2   | 7                         | 0,1   |
| SINDROMI NEVROTICHE                  | 213                     | 1,6   | 72                        | 1,0   |
| RITARDO COGNITIVO                    | 4254                    | 31,0  | 3137                      | 43,5  |
| DISTURBI DELLO SPETTRO AUTISTICO     | 1079                    | 7,9   | 962                       | 13,3  |
| COMPORTEMENTI OPPOSITIVO PROVOCATORI | 1888                    | 13,8  | 862                       | 12,0  |
| PARALISI CEREBRALI INFANTILI         | 464                     | 3,4   | 276                       | 3,8   |
| IPOVISIONE                           | 152                     | 1,1   | 63                        | 0,9   |
| IPOACUSIA                            | 220                     | 1,6   | 167                       | 2,3   |
| DEFORMAZIONI E ANOMALIE CROMOSOMICHE | 164                     | 1,2   | 82                        | 1,1   |
| SINDROME DI DOWN                     | 182                     | 1,3   | 124                       | 1,7   |
| Altre patologie                      | 5067                    | 37,0  | 1312                      | 18,2  |
| Disabili senza ICD10                 |                         |       | 144                       | 2,0   |
| Totale codici ICD10 rilevati         | 13707                   | 100,0 | 7064                      | 98,0  |
| Totale disabili                      |                         |       | 7208                      | 100,0 |

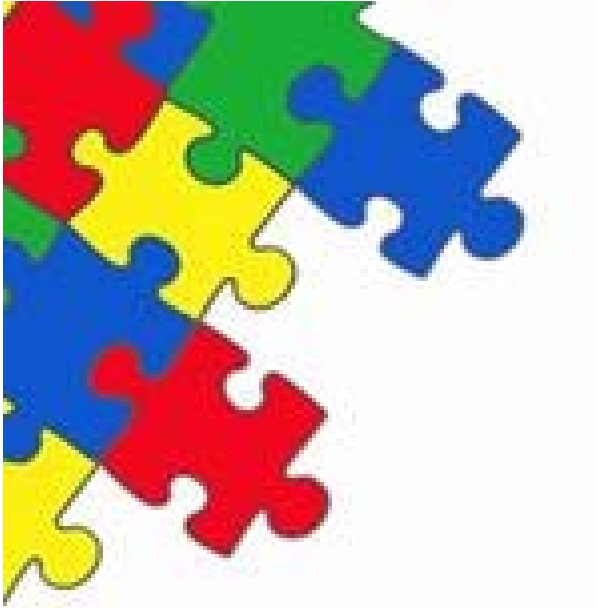

Grazie per l'attenzione

