

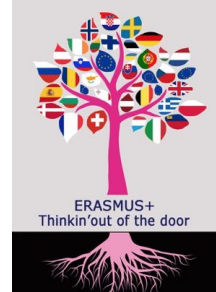

Istituto comprensivo
Bossolasco - Murazzano
Alta Langa - (CN)



Pensiero Fuoriporta

Thinking out of the door
2018-2020

2018-1-IT02-KA101-047208



IND IRE
ISTITUTO NAZIONALE
DOCUMENTAZIONE
INNOVAZIONE
RICERCA EDUCATIVA

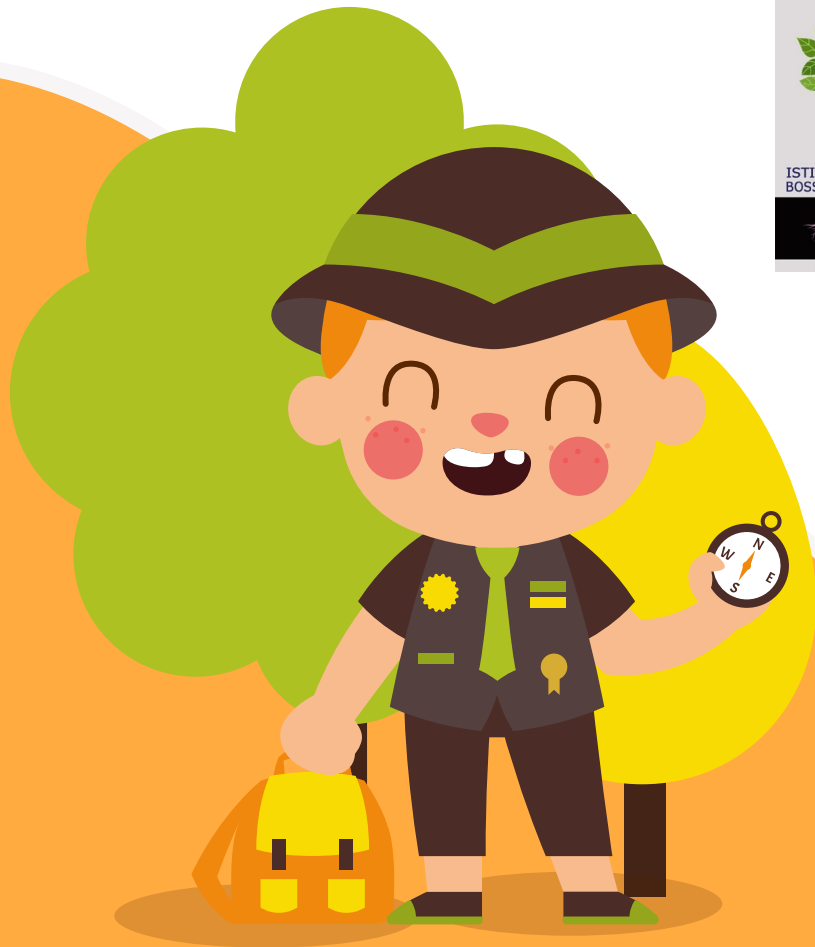

Presentazione a cura di Massimiliano Marello



Noi
siamo
qui!

L'IC Bossolasco Murazzano

17 plessi

10 comuni

Bossolasco - Murazzano,
Serravalle Langhe - Lequio

Berria - Albaretto della
Torre Borgomale - Benevello

Cravanzana - Feisoglio
Niella Belbo

435 alunni





- ❖ Plessi piccoli
- ❖ Rischio chiusura
- ❖ Presenza di pluriclassi
- ❖ Difficoltà nell'attuare un'offerta formativa omogenea ed uniforme
- ❖ Difficoltà logistiche
- ❖ Necessità di rapportarsi e collaborare con numerosi



- ❖ Scuole immerse in un ambiente naturale ricco ed accessibile
- ❖ Risorse socio-culturali diverse da quelle presenti in contesti urbani, ma non meno ricche
- ❖ Generale grande disponibilità ed attenzione nei confronti delle scuole da parte delle Amministrazioni e della cittadinanza
- ❖ ...presenza di pluriclassi!

In media, quante lezioni all'anno svolgi al di fuori dell'edificio scolastico?

Giugno 2018

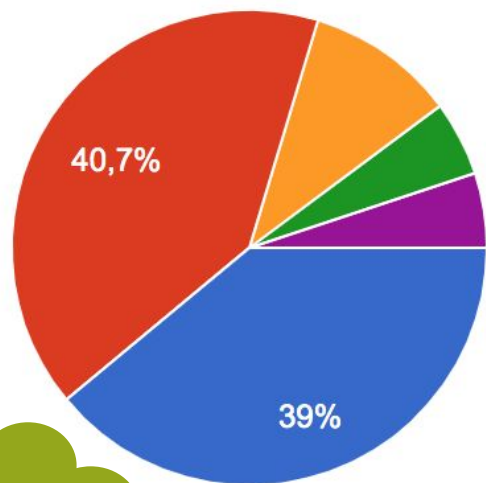

- Quasi nessuna, a parte le uscite didattiche
- Da 1 a 3
- 4-5
- 6-10
- Più di 10 in un anno

Ottobre 2019

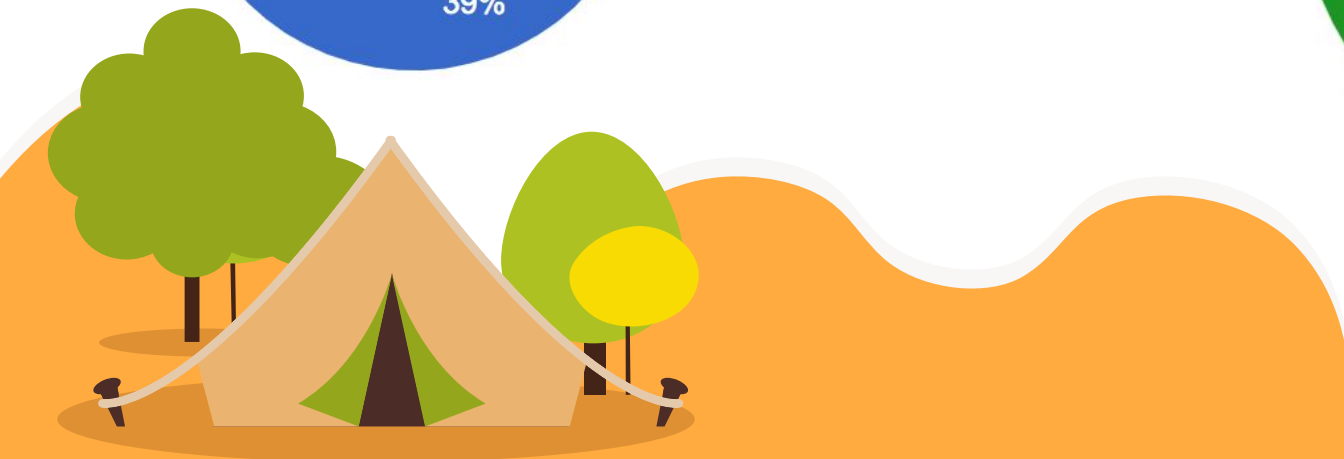
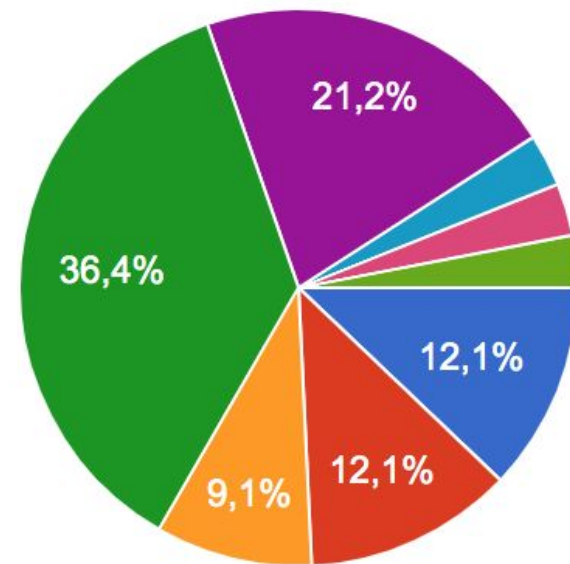

Conosci esperienze/buone pratiche/metodologie legate all'"outdoor learning"?

Giugno 2018

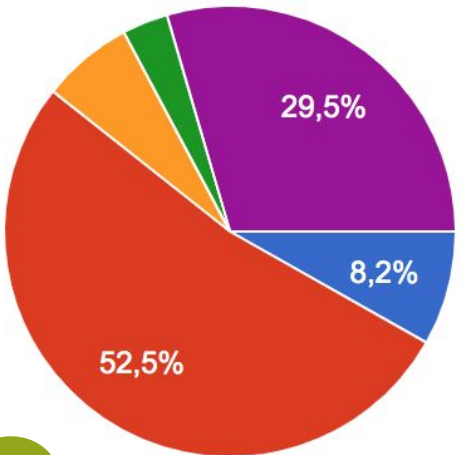

- Non ne ho mai sentito parlare
- Ne ho sentito parlare ma non conosco esperienze specifiche
- Ho fatto esperienza di questa tipologia di attività
- Utilizzo abitualmente questa metodologia
- Ho letto di esperienze in questo senso

Ottobre 2019

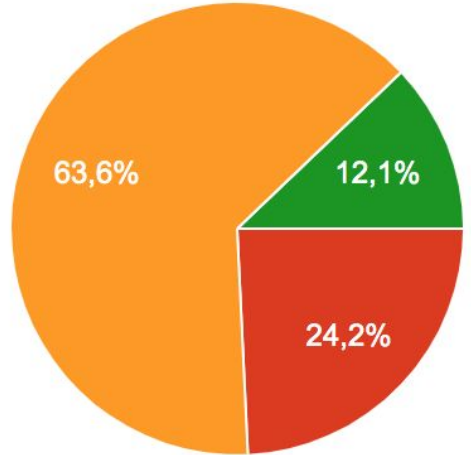

Compatibilmente con le esigenze logistiche ed organizzative, quanto ti interesserebbe partecipare ad una attività di formazione all'estero?

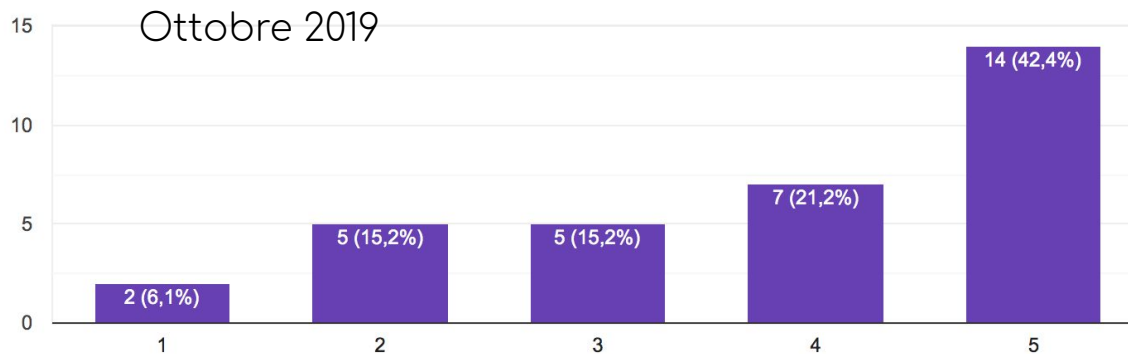
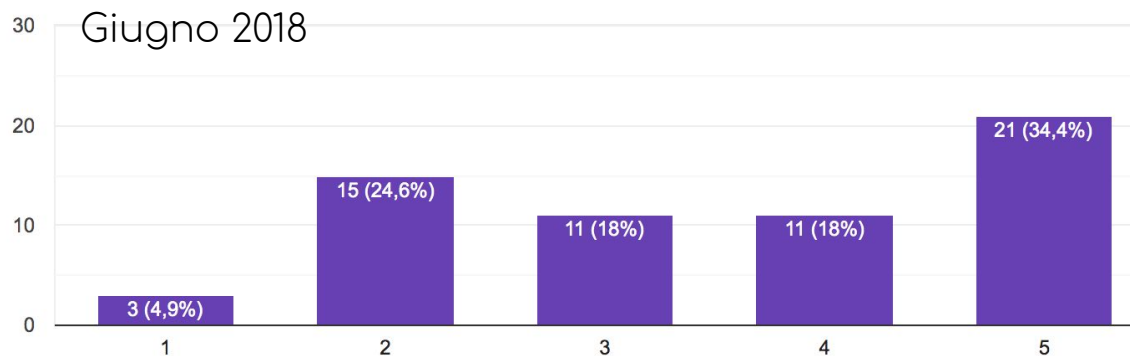

A Serravalle Langhe l'asilo è nel bosco!

Attilio Casetta

NELLA NATURA PER UN PAIO DI GIORNI ALLA SETTIMANA



L'esperienza diretta, il gioco e il procedere per tentativi ed errori permettono ai bambini di approfondire e riorganizzare gli apprendimenti. In questo spazio i bambini hanno il "dovere" di sporcarsi, correre e arrampicarsi. Nasce, così, in loro, il bisogno di fare qualcosa.

Sassi, foglie, pigne e rami. Tecnicamente si chiamano "materiali non strutturati", ma fuori di definizione, sono ciò che rende il mondo quello che è e di cui spesso non facciamo più esperienza diretta. A Serravalle Langhe si cerca di annullare questo distacco, dando la possibilità fin dalla tenera età

di entrare in contatto con l'ambiente naturale che ci circonda. Grazie all'ente comunale, al dirigente dell'Istituto comprensivo di Bossolasco-Murazzano e ai tanti che, a vario titolo, hanno reso possibile l'ambizioso progetto, nel paese dell'alta Langa è stato realizzato un "asilo nel bosco". Lo scopo è di organizzare un'aula all'aperto e per la precisione nel bosco, dove i bambini "imparano facendo", attraverso diverse esperienze che stimolano la curiosità, l'immaginazione, l'autonomia e la creatività. Osservando, toccando, gustando, annusando e ascoltando, l'ambiente "bosco" elaborano ipotesi personali da confrontare con i compagni e le insegnanti (il cui ruolo diventa quello di osservatore e facilitatore) e imparano a formulare domande.

SI RITORNA BAMBINI PER QUALCHE ORA

Sabato 22 giugno un pomeriggio di festa in località Montevacche per inaugurare l'"aula a cielo aperto"

Sabato 22 giugno a Serravalle Langhe, dalle 16, in località Montevacche si terrà l'inaugurazione dell'"asilo nel bosco", esempio pressoché unico in zona. La partenza è prevista da piazza del municipio alle 15, con la possibilità di avvalersi del servizio di bus navetta. Al termine dell'inaugurazione espositivo vicino al monumento dei caduti, nel centro del paese, dove dalle 18,30 sarà servita la cena (a offerta libera) comprendente: antipasti, grigliata con patate, formaggio e dolce. Il ricavato della serata andrà a sostenere l'attività dell'"asilo nel bosco". Per la cena a gradita la prenotazione (da effettuare quanto prima) telefonando a scuola (tel. 0173-748001) o alle maestre (tel. 340-2325757, 333-8575535 oppure 338-9948616).



Un asilo nel bosco dove aule e banchi sono all'aria aperta

Elena Bottini

La pedagogia all'aria aperta a Serravalle

La programmazione annuale delle scuole dell'infanzia dell'Istituto comprensivo di Bos-

care, sentire, ascoltare, annusare tutto ciò che si può trovare in questo ambiente. Ricca di stimoli e di sensazioni

la "vendemmia", seguita passo a passo, dalla raccolta dell'uva al processo di vinificazione, o come la "raccolta dei frutti autun-

Il 25 e il 26 ottobre l'"asilo nel bosco" sarà il punto d'avvio di un convegno internazionale d'alto livello

Ospiti in arrivo da Finlandia, Regno Unito, Croazia e Svezia in visita all'asilo nel bosco

SERRAVALLE LANGHE

Chi l'avrebbe detto che l'asilo nel bosco di Serravalle, Finlandia, Croazia, Svezia e Regno Unito sarebbero stati un giorno collegati dall'outdoor education.

NEL MID BOSCO

NON E' VIETATO

- ARRAMPICARSI
- SALTARE NELLE POZZANGHERE
- RIDERE A CREPAPELLE
- URLARE IN GIOIA
- SPORCARSI
- GIOCARRE CON L'ACQUA
- CORRERE
- MANGIARE CON LE MANI



WELCOME VISITORS
PLEASE STAY ON THE
TRAIL AND DO NOT
CUT OR REMOVE ANY
TREES OR PLANTS



ERE *MANGAZEL LAM M. TARI





Il percorso a piedi per raggiungere l'aula nel bosco è piuttosto lungo ed è parte integrale dell'esperienza



2 o 3 giorni
a
settimana



Spazio
inizialmente
non
strutturato

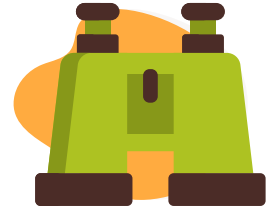

Il bosco
stimola
curiosità
autonomia
senso di
avventura
stupore
fantasia
creatività

Altre esperienze O.L. stanno
diffondendosi sempre di più tra i
plessi del nostro Istituto

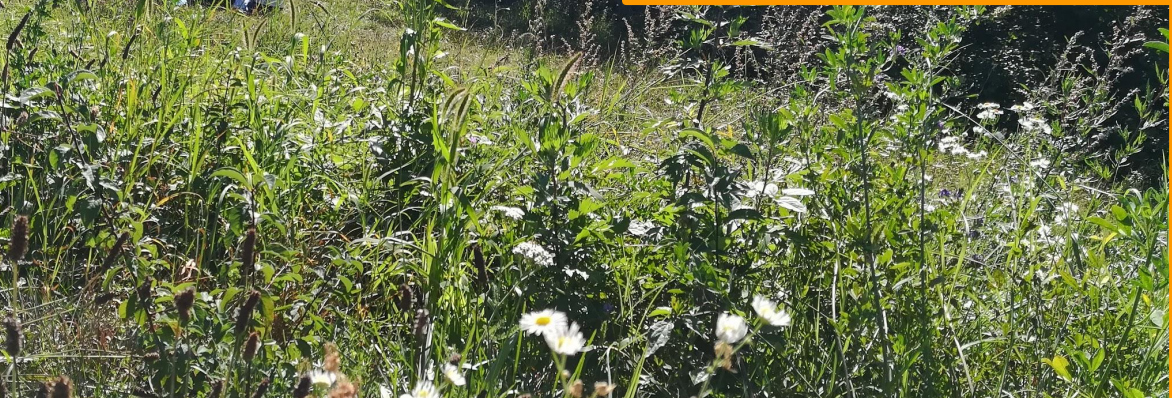





Questa è una
SCUOLA
SENZA SCARPE!

SIAMO UNA SCUOLA
SENZA SCARPE PERCHÉ...

- È PIÙ IGIENICO
- È PIÙ BELLO STARE IN UN AMBIENTE PULITO
- È PIÙ SIMPATICO E DIVERTENTE
- È MENO RUMOROSO
- È PIÙ SICURO
- È PIÙ COMODO E RILASSANTE



Per informazioni riguardo al progetto

pensierofuoriporta@icbossolascomurazzano.edu.it

