

## Prefettura di Torino

# **PIANO DI EMERGENZA ESTERNA**

(art. 21 d. lgs. 105/2015)

### **ALLEGATO 1**

#### *Carta di pianificazione dell'intervento:*

*Inquadramento generale territoriale ed ambientale del sito*

*Posizione dello stabilimento e del Posto di Comando Avanzato*

*Area di intervento*

*Posti di blocco*

*Lista Posti di Blocco*

### **Posti di blocco**

**AVVERTENZA:** I numeri dei posti di blocco di questo elenco corrispondono ai numeri indicati sul simbolo nella planimetria.

| N. | Descrizione blocco   | Ente                              | Rappresentante | Firma                       |
|----|--|-----------------------------------|----------------|-----------------------------|
| 1  | Via Volpiano al civico 65<br>Comune di Leinì                 | C.C.<br>Compagnia di Venaria      |                | <i>Firmato in originale</i> |
| 2  | Str. Rovaglia ang. Via Volpiano<br>Comune di Leinì           | Polizia Municipale di Leinì       |                | <i>Firmato in originale</i> |
| 3  | Via Leinì / Via San Grato<br>Comune di Volpiano              | C.C.<br>Compagnia di Chivasso     |                | <i>Firmato in originale</i> |
| 4  | Via Torino n.11<br>Comune di Volpiano                        | Polizia Municipale di<br>Volpiano |                | <i>Firmato in originale</i> |
| 5  | S.P. 40 C.so Europa / Via San<br>Grato<br>Comune di Volpiano | Polizia Stradale                  |                | <i>Firmato in originale</i> |

In Appendice è riportato il verbale di individuazione e assegnazione dei posti di blocco sottoscritto dai rappresentanti degli Enti interessati.



### Piano di Emergenza Esterna Stabilimento Liquigas

#### CARTA DI PIANIFICAZIONE DELL'INTERVENTO

- Azienda Liquigas
- Area d'intervento
- Posto di comando avanzato (PCA)  
Area raduno soccorsi
- Posti di blocco
- Limiti comunali
- Autostrade
- Provinciali
- Superstrade

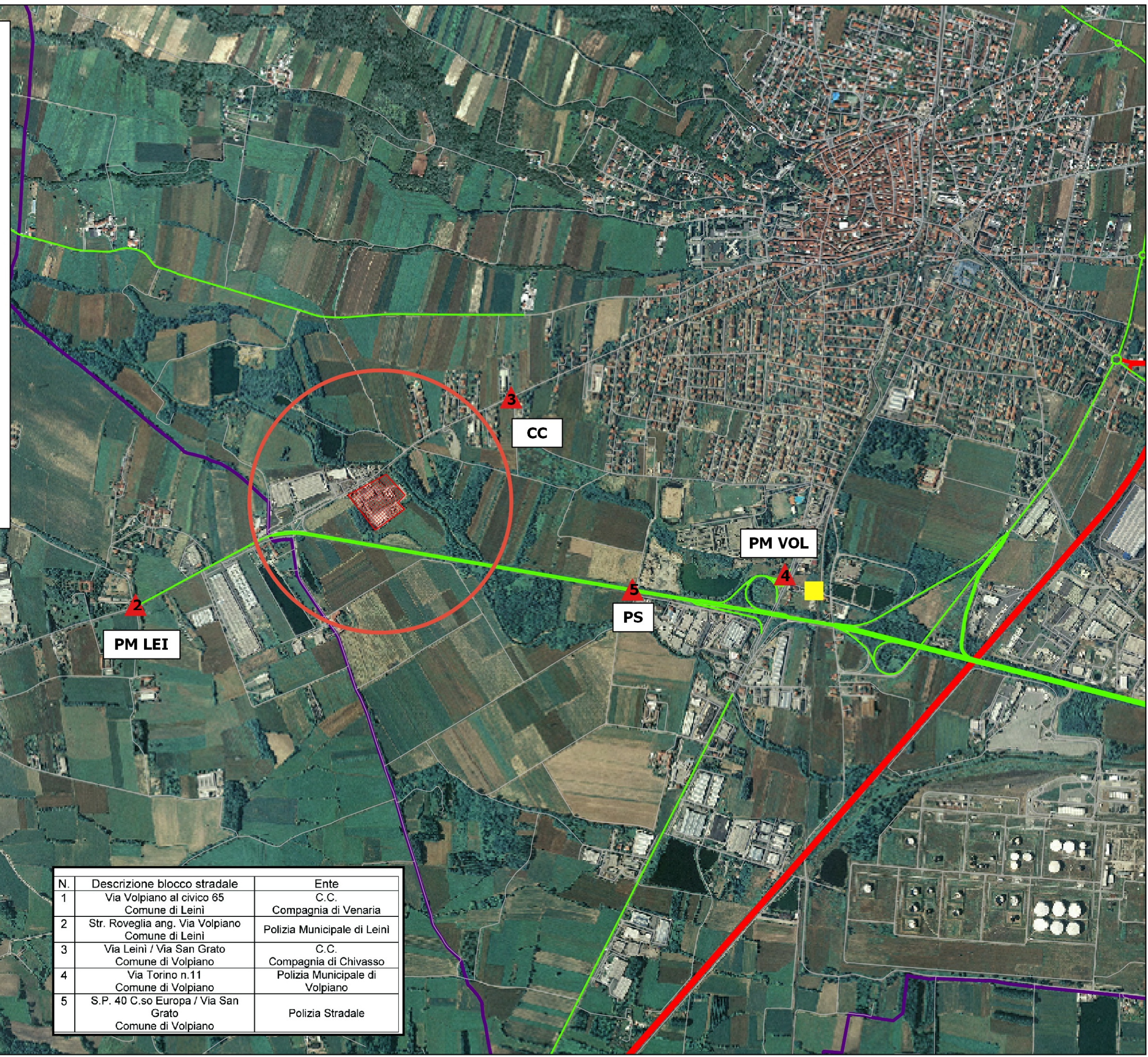

| N. | Descrizione blocco stradale                                  | Ente                              |
|----|--|-----------------------------------|
| 1  | Via Volpiano al civico 65<br>Comune di Leini                 | C.C.<br>Compagnia di Venaria      |
| 2  | Str. Rovaglia ang. Via Volpiano<br>Comune di Leini           | Polizia Municipale di Leini       |
| 3  | Via Leini / Via San Grato<br>Comune di Volpiano              | C.C.<br>Compagnia di Chivasso     |
| 4  | Via Torino n.11<br>Comune di Volpiano                        | Polizia Municipale di<br>Volpiano |
| 5  | S.P. 40 C.so Europa / Via San<br>Grato<br>Comune di Volpiano | Polizia Stradale                  |



**Piano di Emergenza Esterna  
Stabilimento Liquigas**

**CARTA DI PIANIFICAZIONE DELL'INTERVENTO**

- Azienda Liquigas
- Area d'intervento
- ▲ Posti di blocco
- Posto di comando avanzato (PCA)  
Area raduno soccorsi
- Limiti comunali
- Provinciali

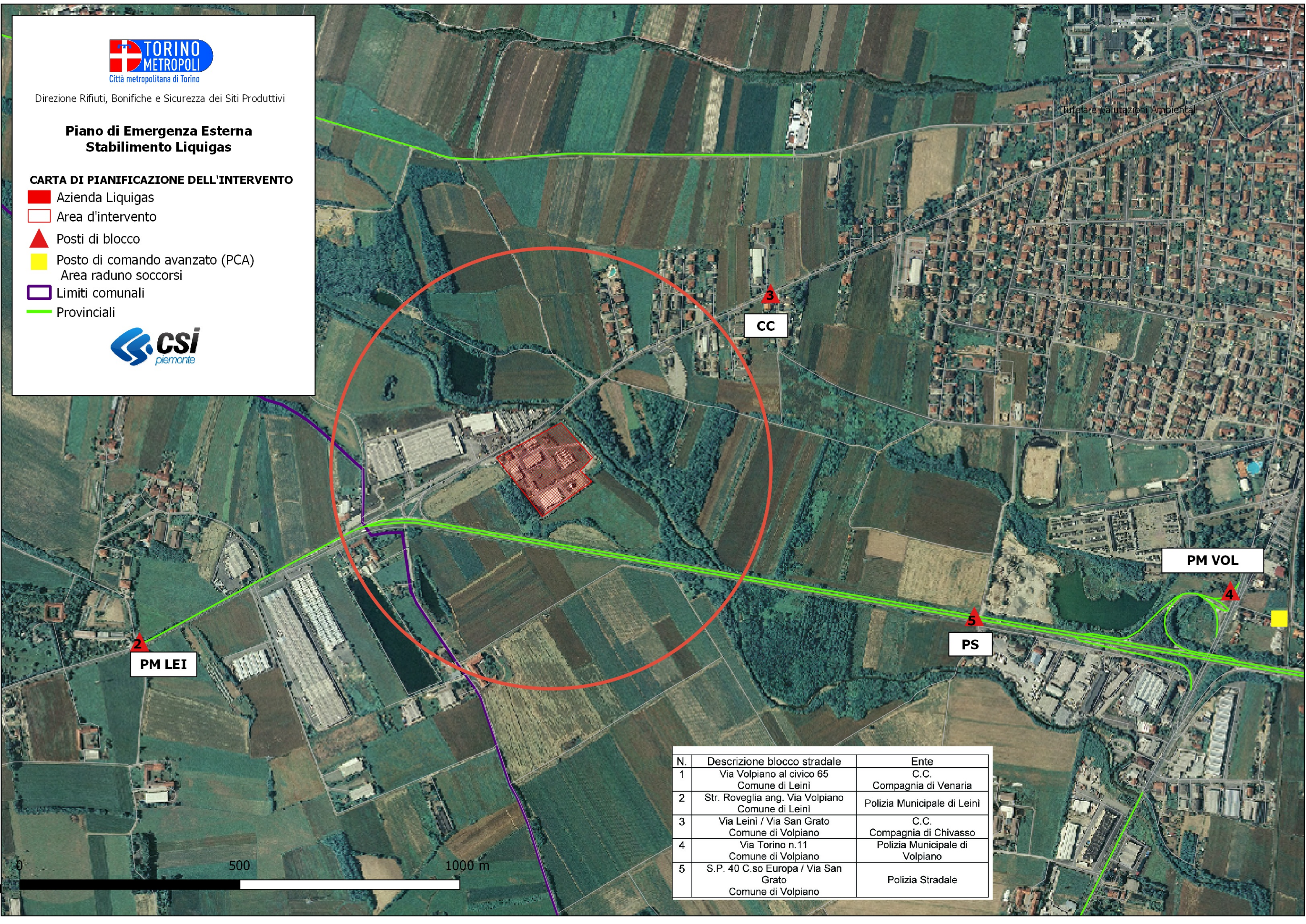

| N. | Descrizione blocco stradale                                  | Ente                              |
|----|--|-----------------------------------|
| 1  | Via Volpiano al civico 65<br>Comune di Leini                 | C.C.<br>Compagnia di Venaria      |
| 2  | Str. Roveglia ang. Via Volpiano<br>Comune di Leini           | Polizia Municipale di Leini       |
| 3  | Via Leini / Via San Grato<br>Comune di Volpiano              | C.C.<br>Compagnia di Chivasso     |
| 4  | Via Torino n.11<br>Comune di Volpiano                        | Polizia Municipale di<br>Volpiano |
| 5  | S.P. 40 C.so Europa / Via San<br>Grato<br>Comune di Volpiano | Polizia Stradale                  |