

## Prefettura di Torino

# PIANO DI EMERGENZA ESTERNO

(Art. 20 D. Lgs. 334/99)

## ALLEGATO 2

### *Vulnerabilità territoriali ed ambientali*

- *Bersagli sensibili su dati forniti dalla Regione Piemonte*  
*Cartografia*  
*Elenco*

- *Comune di Robassomero:*  
*popolazione residente, attività produttive e servizi essenziali*

- *Comune di Cirié:*  
*popolazione residente, attività produttive e servizi essenziali*

- *Vulnerabilità idrica ed elementi ambientali vulnerabili a cura della Provincia di Torino*

**Comune di Robassomero: Elementi territoriali vulnerabili**

L'elenco dei bersagli sensibili e la relativa cartografia si trovano in calce a questo Allegato.

NUMERO RESIDENTI NEL RAGGIO DI 500 m. DALLO STABILIMENTO Eni

<i>Denominazione Strada</i>	<i>Numero totale residenti</i>	<i>Bambini (&lt; 14 anni)</i>	<i>Anziani (&gt; 65 anni)</i>	<i>Disabili</i>
Via Braccini	20	3	3	0
Via Kulishoff	1	0	3	0
Via 8 Marzo	8	0	1	0
Via Martiri della Libertà	104	10	20	3
Via Don Marchisone	20	2	2	0
Via Losa	52	7	10	1
Via Guido Rossa	63	9	13	1
Via Vittorio Veneto	80	9	14	2
Via Torino	68	11	17	0
Via Bove	55	12	6	0
<b>TOTALE</b>	<b>471</b>	<b>63</b>	<b>89</b>	<b>7</b>

**ATTIVITA' PRODUTTIVE NEL RAGGIO DI 500 M DALLO STABILIMENTO**

**Via Braccini:**

- Antica Latteria di Lovano Nicola, via Braccini 4 tel. 0119235515.....n.2 addetti
- Trattoria Belvedere di Spinelli Franco, via Braccini 10, tel. 0119235444.....n.4 addetti
- Parrucchiera Petracchini Rossana, via Braccini 1, tel. 0119235182.....n.1 addetto
- Banca Unicredit via Braccini 8, tel. 0119235415.....n.3 addetti

**Via Kulishoff:**

- Macelleria Naretto Dante via Kulishoff 2 tel. 0119236166.....n.2 addetti
- Panetteria Massa Micon PierMaurizio via Kulishoff 2 tel. 0119236225.....n.1 addetto

**Via Martiri della Libertà:**

- Società Operaia di Balzano Giovanni Battista, via Martiri 33 tel. 0119235441.....n.2 addetti
- Studio Sigma Agenzia Immobiliare via Martiri 17, tel. 0119236001.....n.1 addetto
- Tabaccheria Giordanino Dario via Martiri 2 tel. 0119236179.....n.3 addetti
- Abbigliamento Marino Giuseppina via Martiri 12.....n.1 addetto
- Riv. Giornali Piedimonte Livio via Martiri 14.....n.1 addetto
- Parrucchiera Zamburlin Elisabetta via Martiri 22, tel. 0119241287.....n.1 addetto

Prefettura di Torino - Protezione Civile  
Piano di Emergenza Esterno ditta ENI – Robassomero

- Panetteria Zamburlin Aldo via Martiri 40, tel. 0119235072.....n.3 addetti
- Alimentari Lovera Stefania via Martiri 33.....n.1 addetto
- Riparazione elettrodomestici Spalvieri Fausto , via Martiri 8.....n.1 addetto

**Via Bove:**

- Birreria del Borgo di Gaudio s.r.l., via Bove 4, tel. 3332232612.....n.2 addetti
- Supermercato Center 33, via Bove 1 tel. 0119235408.....n.10 addetti

**Comune di Cirié: Elementi territoriali vulnerabili**

Nel raggio di 500 m dallo stabilimento non risultano bersagli sensibili, né residenti o attività produttive.

In un raggio tra 500 e 1000 m dallo stabilimento sono presenti i seguenti nuclei rurali:

Loc. Novero – 15 abitanti  
Loc. Ghé – 15 – abitanti  
Loc. Tagna – 20 abitanti  
Loc. Donit – 48 abitanti.

**Elementi ambientali vulnerabili**

*Tabella pozzi entro l'area di indagine sugli elementi vulnerabili (riferimento alla Carta della Vulnerabilità Idrica)*

Pozzo	Comune	Profondità (m)	Concessionario	Uso
<b>1</b>	<b>CIRIE'</b>	<b>135</b>	<b>ENI S.p.A.</b>	<b>INDUSTRIALE</b>
<b>2</b>	<b>ROBASSOMERO</b>	<b>130</b>	<b>ENI S.p.A.</b>	<b>INDUSTRIALE</b>
3	CIRIE'	30	SEMES S.r.l.	INDUSTRIALE
4	CIRIE'	35	DEMOLLI INDUSTRIA CARTARIA S.p.A.	INDUSTRIALE/ ALTRO USO
5	CIRIE'	50	DEMOLLI INDUSTRIA CARTARIA S.p.A.	INDUSTRIALE/ ALTRO USO
<b>6</b>	<b>CIRIE'</b>	<b>230</b>	<b>ENI S.p.A.</b>	<b>INDUSTRIALE</b>

NOTA: i pozzi evidenziati in grassetto sono quelli da considerarsi a rischio in quanto a valle o in estrema prossimità dello Stabilimento Eni.

*Legenda classi di capacità protettiva del suolo (riferimento alla Carta della Vulnerabilità Idrica)*



CAPACITA' PROTETTIVA		CLASSI	SOGGIACENZA DELLA FALDA FREATICA
BASSA	Suoli scarsamente adatti a trattenere gli inquinanti e rallentarne l'infiltrazione, con possibilità di fenomeni di bypass-flow	1	Meno di 3 m dal piano campagna
		2	Più di 3 m dal piano campagna
MEDIA	Suoli moderatamente adatti a trattenere gli inquinanti e rallentarne l'infiltrazione, con bassa possibilità di fenomeni di bypass-flow	3	Meno di 3 m dal piano campagna
		4	Più di 3 m dal piano campagna
ALTA	Suoli adatti a trattenere gli inquinanti e rallentarne l'infiltrazione, con orizzonti poco permeabili, contaminanti di solito limitati al di sopra dei 2 m di profondità	5	Meno di 3 m dal piano campagna
		6	Più di 3 m dal piano campagna

NOTA: L'area di indagine sugli elementi vulnerabili (che differisce dall'area di pianificazione dell'intervento di cui alla Sezione 2 e Allegato 1), ove non diversamente specificato, ha un raggio pari a 1000 m e centro sullo stabilimento Eni.



Servizio Tutela Ambientale

*Carta dei bersagli sensibili  
Stabilimento ENI  
Comune di Robassomero (To)*

-  Stabilimento ENI
-  Limiti comunali

Bersagli sensibili

-  Cimiteri
-  Commercio
-  Istruzione
-  Luoghi di culto
-  Sanità
-  Uffici pubblici

-  Idrografia
-  Strade Provinciali

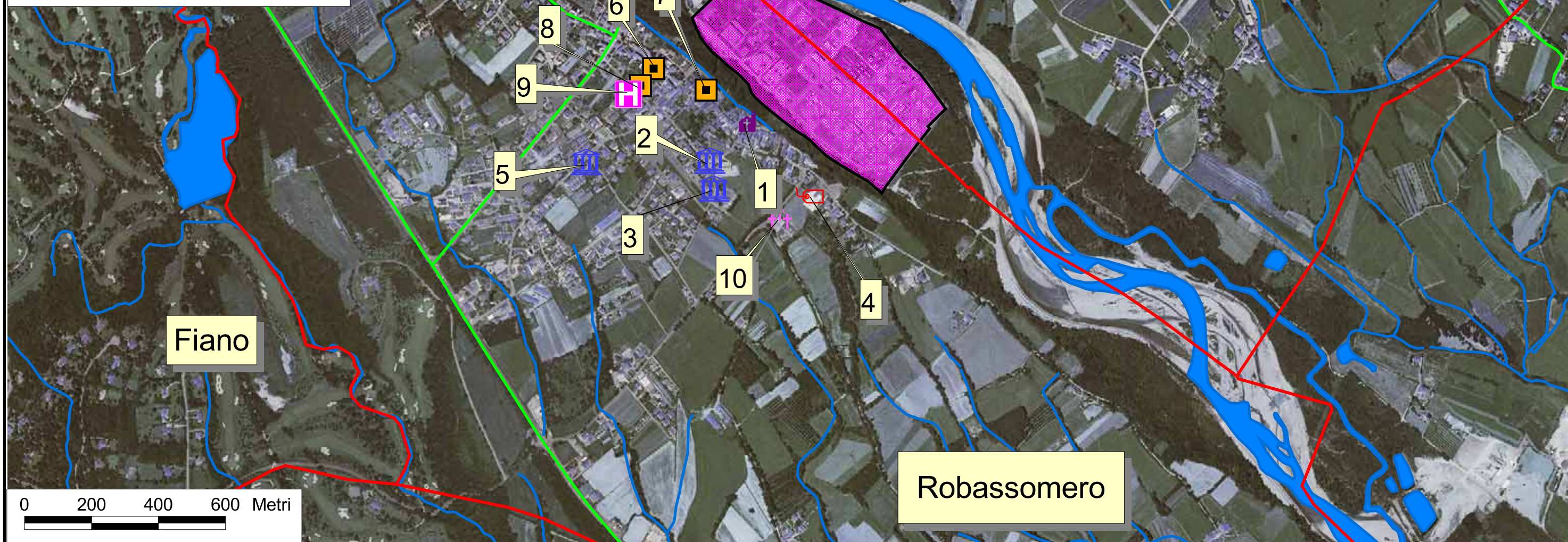

ELEMENTI VULNERABILI - STABILIMENTO ENI - Robassomero							
N	ID	TIPOLOGIA	SOTTOTIPOPOL	OGGETTO	COMUNE	INDIRIZZO	DENOMINAZIONE
1	9029	Luoghi di culto	Chiesa	Area edificata	Robassomero	Via Don Marchisone, 8	Parrocchiale Santa Caterina
2	9030	Istruzione	Scuola Media	Area edificata	Robassomero	Via V. Veneto, 7	Scuola Media Allende
3	9031	Istruzione	Scuola Elementare	Area edificata	Robassomero	Via Don Mialni, 17	Scuola Elementare Gramsci
4	9032	Commercio	Supermercato	Area edificata	Robassomero	Via Bove, 1	Supermercato Center 33
5	9033	Istruzione	Scuola Materna	Area edificata	Robassomero	Via Losa, 34	Scuola Materna Losa
6	9034	Uffici pubblici	Municipio	Area edificata	Robassomero	Via Braccini, 7	Municipio
7	9035	Uffici pubblici	Biblioteca	Area edificata	Robassomero	Piazza XXV Aprile	Biblioteca/Anfiteatro comunale
8	9036	Uffici pubblici	Ufficio Postale	Area edificata	Robassomero	Via Martini, 6	Ufficio Postale
9	9037	Sanita'	ASL 6	Area edificata	Robassomero	Via Vittorio	ASL 6
10	9038	Cimiteri	Cimiteri	Area con concentrazione persone all'aperto	Robassomero	Via Torino	Cimitero comunale





Servizio Tutela Ambientale

*Carta della vulnerabilità idrica  
Stabilimento ENI  
Comune di Robassomero (To)*

- Stabilimento ENI
- Area di indagine sugli elementi vulnerabili
- Limiti comunali
- Piezometria
- Pozzi
  - uso: potabile
  - uso: irriguo
  - altri usi
  - usi non decodificati

Capacità protettiva del suolo nei confronti delle acque sotterranee

- Classe 1
- Classe 4
- Classe 5

Soggiacenza della falda freatica  
Fonte dato: Dipartimento di Scienze della Terra

La soggiacenza della falda è compresa tra 0 e 8 m dal p.c. nella maggior parte dell'area dello stabilimento

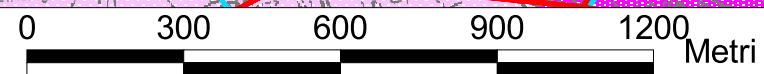
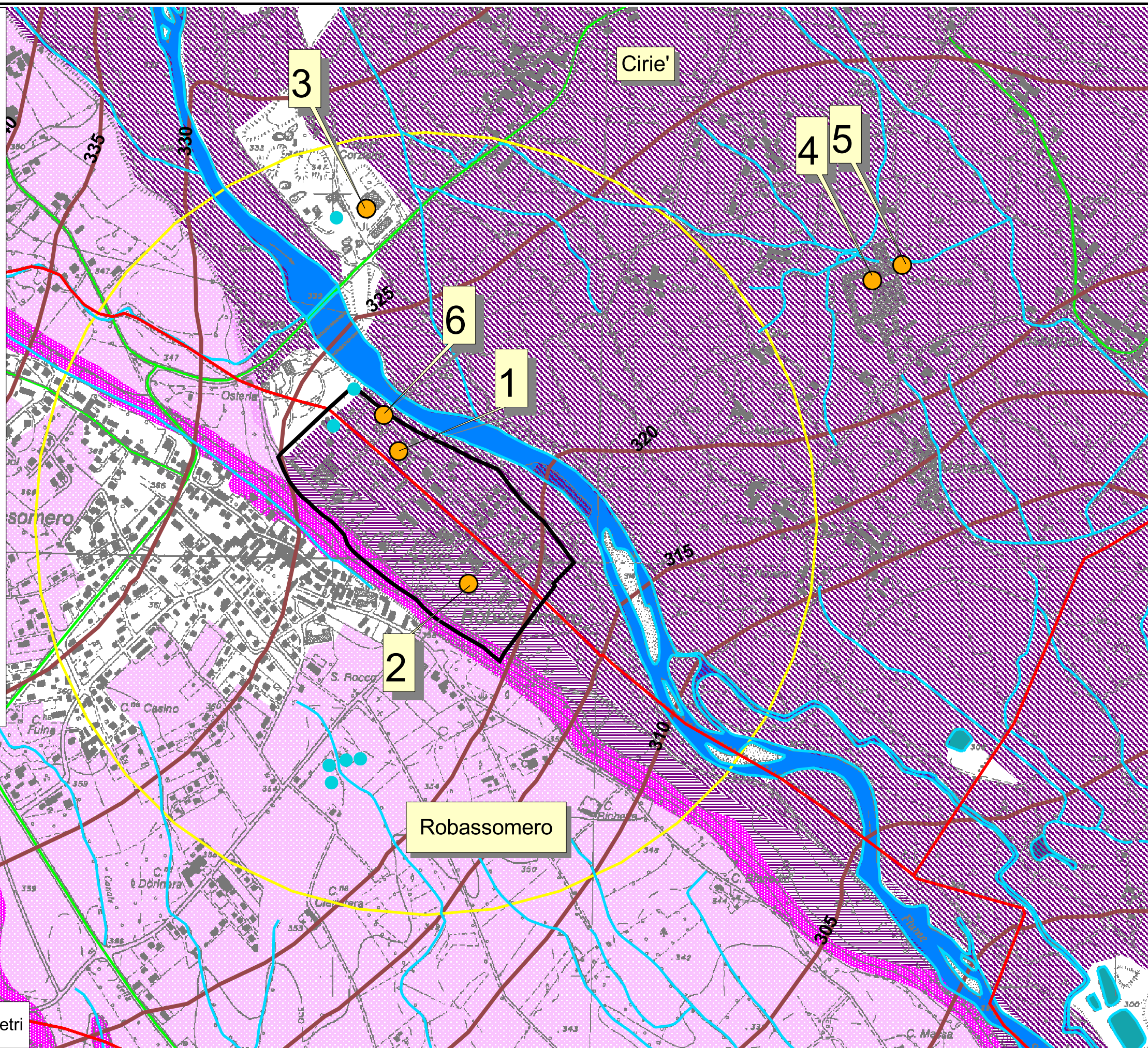





Servizio Tutela Ambientale

### Carta degli altri elementi ambientali vulnerabili -1- Stabilimento ENI Comune di Robassomero (To)



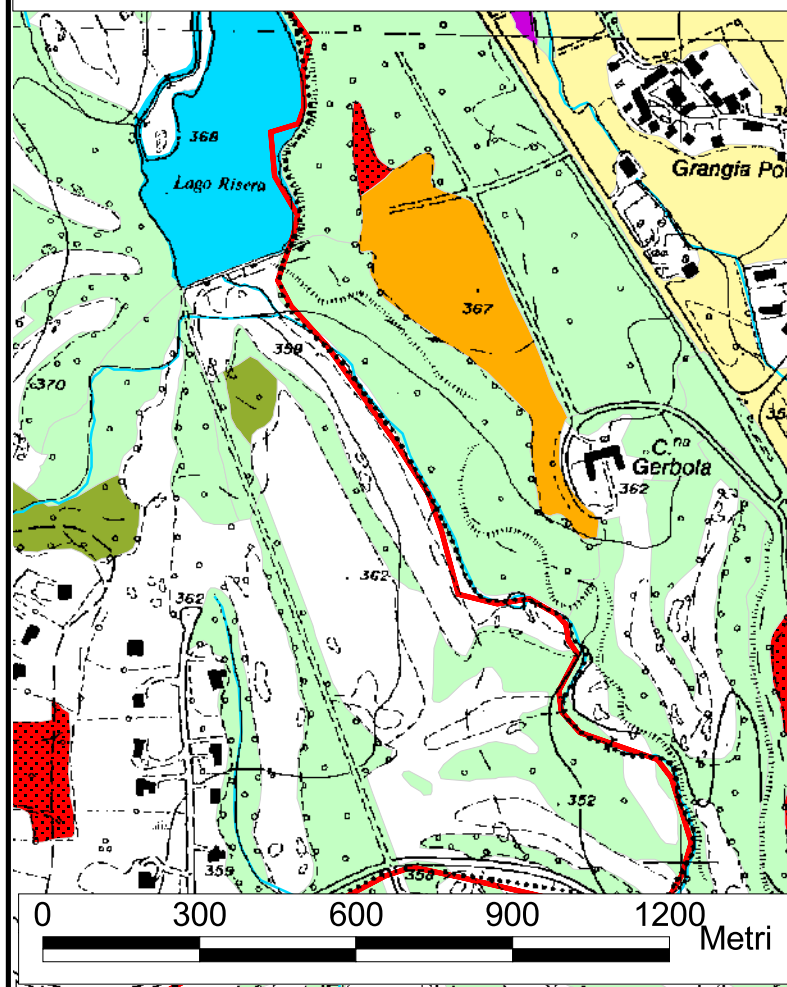
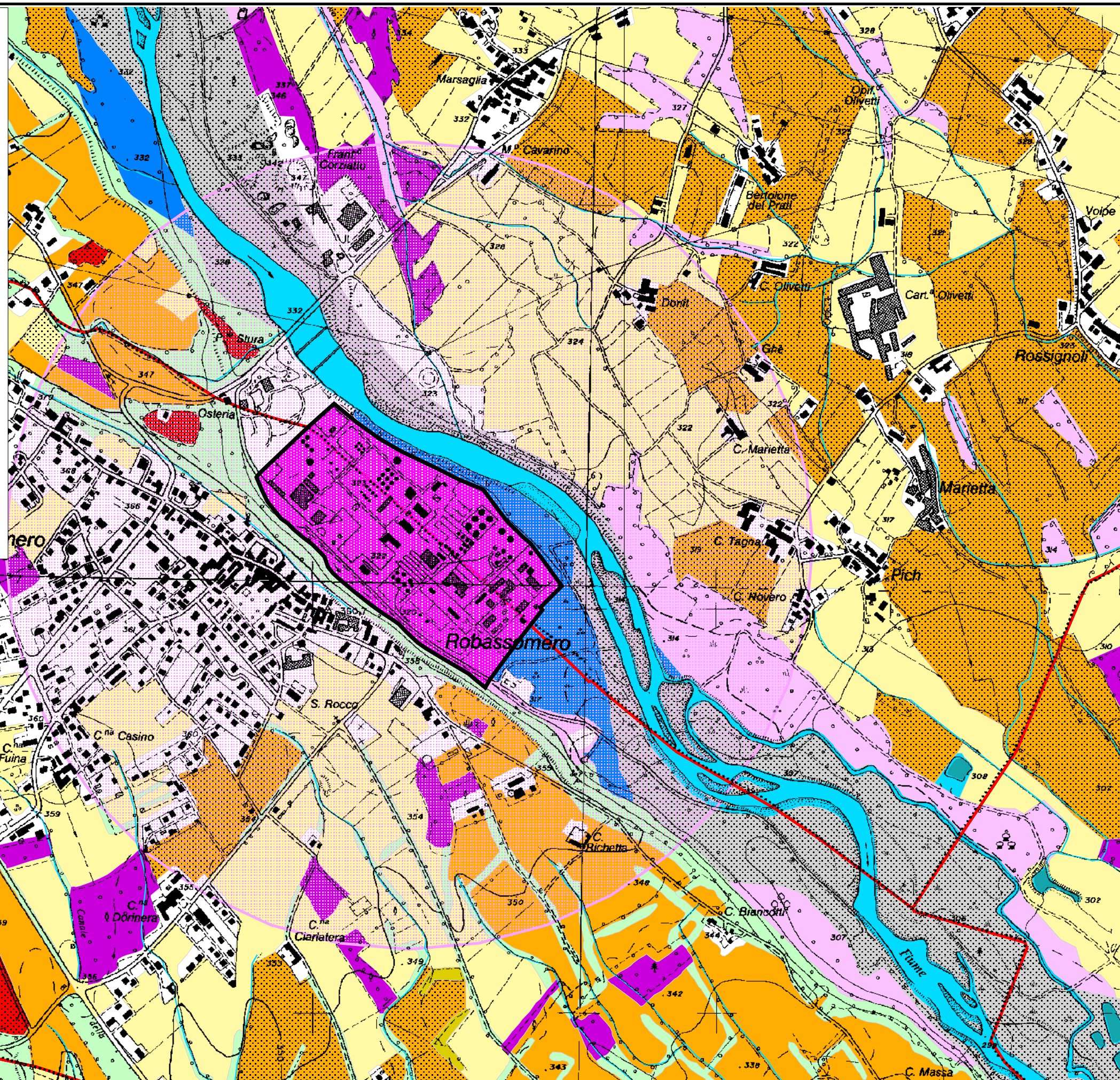





- Stabilimento ENI
  - Area di indagine sugli elementi vulnerabili
  - Limiti comunali
- Usa del suolo
- Querce-carpineti
  - Robinieti
  - Formazioni legnose riparie
  - Alneti planiziali e montani
  - Prato-pascoli
  - Prati stabili di pianura
  - Seminativi
- Idrografia
- Laghi
  - Fiumi





Servizio Tutela Ambientale

*Carta degli altri elementi  
ambientali vulnerabili -2-  
Stabilimento ENI  
Comune di Robassomero (To)*

-  Stabilimento ENI
-  Area di indagine sugli  
elementi vulnerabili
-  Limiti comunali
  
-  Biotopo
-  Aree protette regionali istituite
  
- Fasce: PAI (del.18/2001 e successive)
-  Fascia A
-  Fascia B
  
- Idrografia
-  Laghi
-  Fiumi

