



Festa del Raccolto

Canavese



Canapa



Green Italy S.r.l.®



ROBERTO REVELLO

CEO presso Green Italy S.r.l e Presidente dell'Associazione Ortoetico, esperto di tecniche agricole e trasformazione.

DENIS BALDERESCHI

Membro del C.P.C. Centro Polifunzionale Contadino, esperto di Permacultura e di tecniche di coltivazione ecosostenibile della canapa.

ANGELO CAIMI

Dottore in pedologia ed esperto di suolo e coltivazione

MAESTRO TESSA

Collaboratore dell'EcoMuseo Canapa Val di Susa, esperto tessitore.

Dott. Nunzia Santalucia - tossicologo e socio fondatore dell'Associazione Canapa Terapeutica



Il Progetto

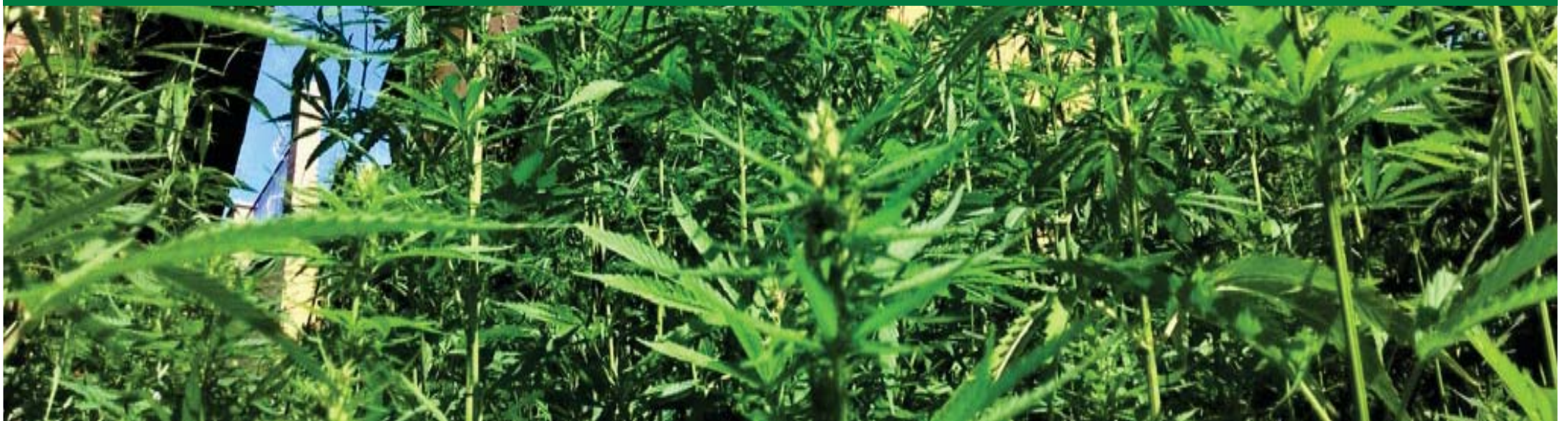



Obiettivi

RISCOPERTA Tradizioni

CREAZIONE di una filiera della canapa nel nord del Piemonte

ORGANIZZAZIONE di laboratori di ed eventi per adulti e bambini (tessitura, agricoltura)

COINVOLGIMENTO delle comunità

VALORIZZAZIONE della materia prima e del territorio

RECUPERO di terreni lasciati in disuso

BIOLOGICO

Canavese



Canapa



ENSE - I

Lotto **B09466201500001**
Specie ***Cannabis sativa L.***
Canapa
Varietà **ELETTA CAMPANA**

Per l'interno della confezione



NORMATIVA C.E. ENSE - I

Sementi di base

N° **022000029525**

Lotto **B09466201500001**
Specie ***Cannabis sativa L.***
Canapa
Varietà **ELETTA CAMPANA**

Paese di produzione **ITALIA**

Peso **20** kg **NETTO**

Chiuso **MAGGIO 2016**

LA CAMPANA NON AUTORIZZA LA CONTRAFFAZIONE DI
ETICHETTE DI CERTIFICAZIONE COSTITUENDO REATO

TAGLIARE LUNGO IL TRATTEGGIO



N° 00220000295255

SPECIE / SPECIES CANAPA
VARIETA / VARIETY
**CANAPA VAR.ELETTA CA
MPANA**

CN10004 IIK Pieno Campo Standard

PAESE DI PRODUZIONE/MADE IN ITALIA
CHIUSO NELLA CAMPAGNA / SEALED IN : 2016

RIF.REG C/S : CN10004 IIK

Lotto
YIIKL0461S00CA

Field Nr Lot Nr
YIIKC3818S00

PESO NETTO / NET WEIGHT KG **20,000**
PARTICOLARITA' Size >3,75 mm



centro educazione ambientale di Legambiente
rifugio escursionistico

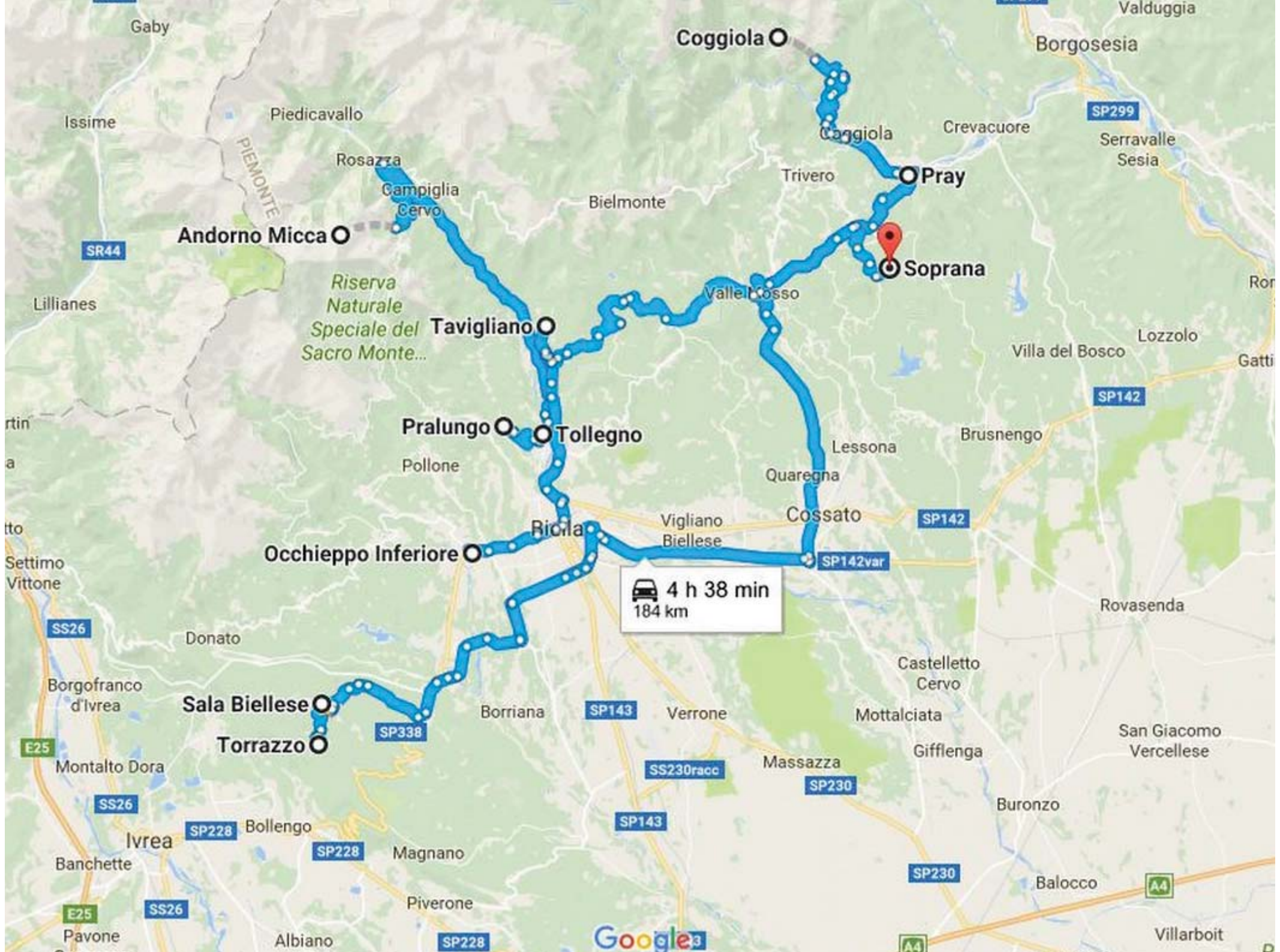

4 h 38 min
184 km





25 maggio 2017







**CAMPO DI CANAPA
INDUSTRIALE**

TIPOLOGIA FUTURA 75
CARTELLINO N. 246165AA

THC CERTIFICATO 0,2%

Questo campo fa parte del progetto di



Canavese Canapa - Andirivieri A.P.S.
Via
Tel.



**SABATO
2/09**

Sala Biellese



Pro Loco
Sala Biellese
e Bornasco

La canapa e i mestieri di Sala

La Tesioira, il Trabücant, l' Emigränt e la canapa un viaggio alla riscoperta di tradizioni e colture abbandonate.



edizione

ESCURSIONE CON SPETTACOLO
ITINERANTE, POLENTA E PRODOTTI
ARTIGIANALI A BASE DI CANAPA





ASSOCIAZIONE ARCI
canaveseCanapa
Canapicoltori per la promozione sociale e culturale del territorio



Vivere la
fattoria

















Risultati

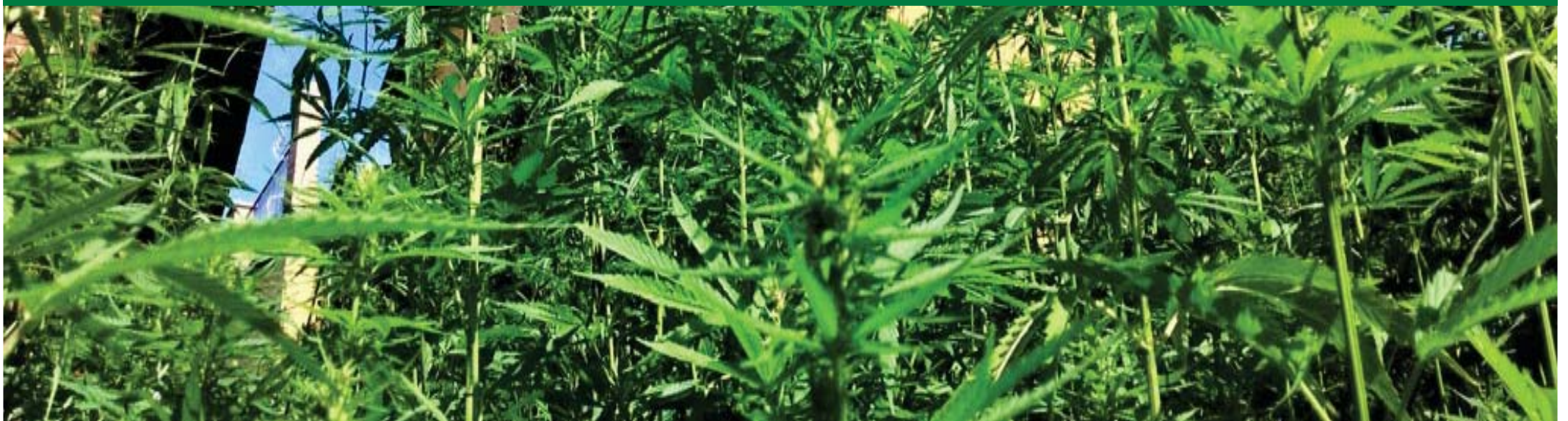

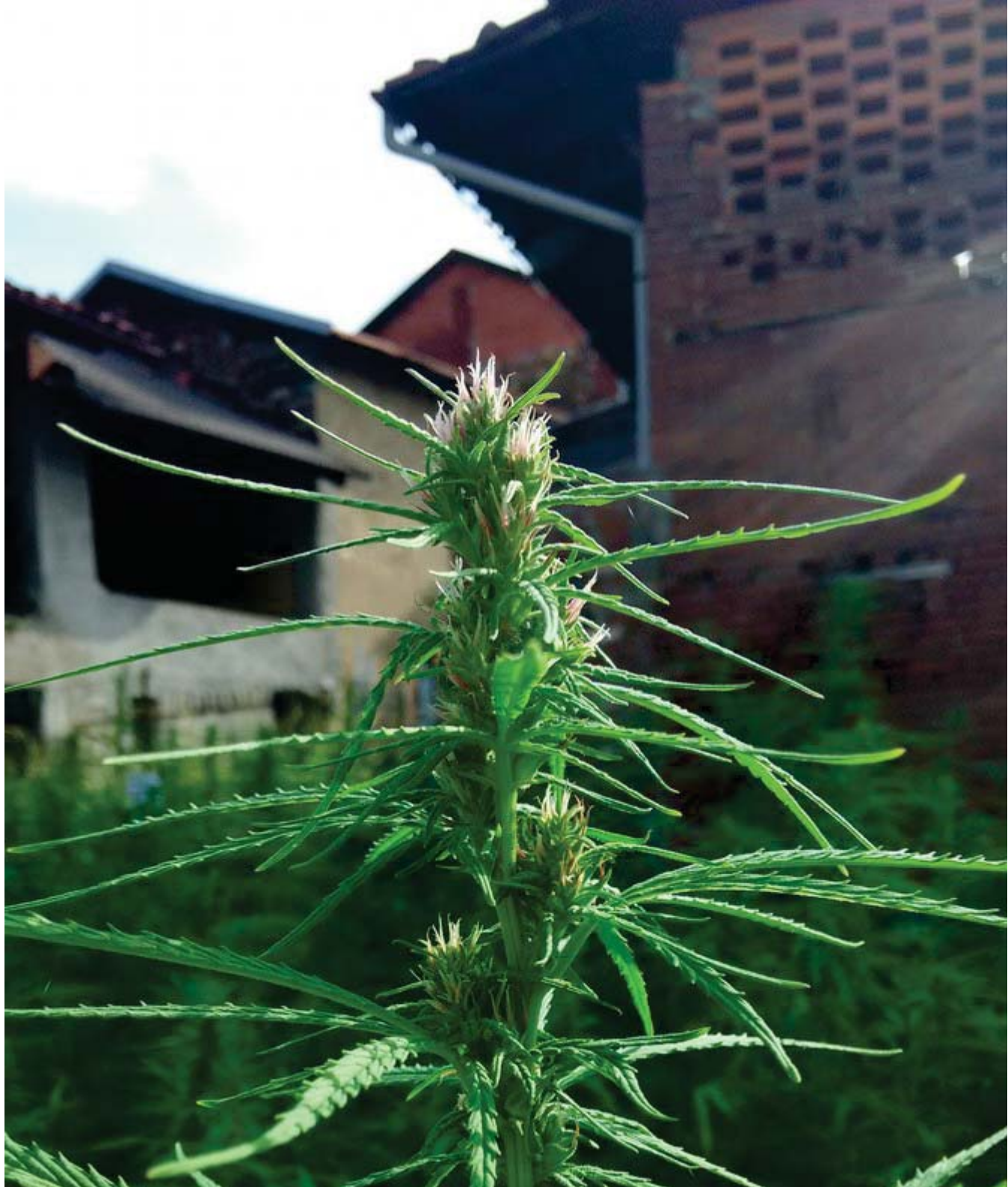











Destinazioni d'uso

50,000 USES & BENEFITS

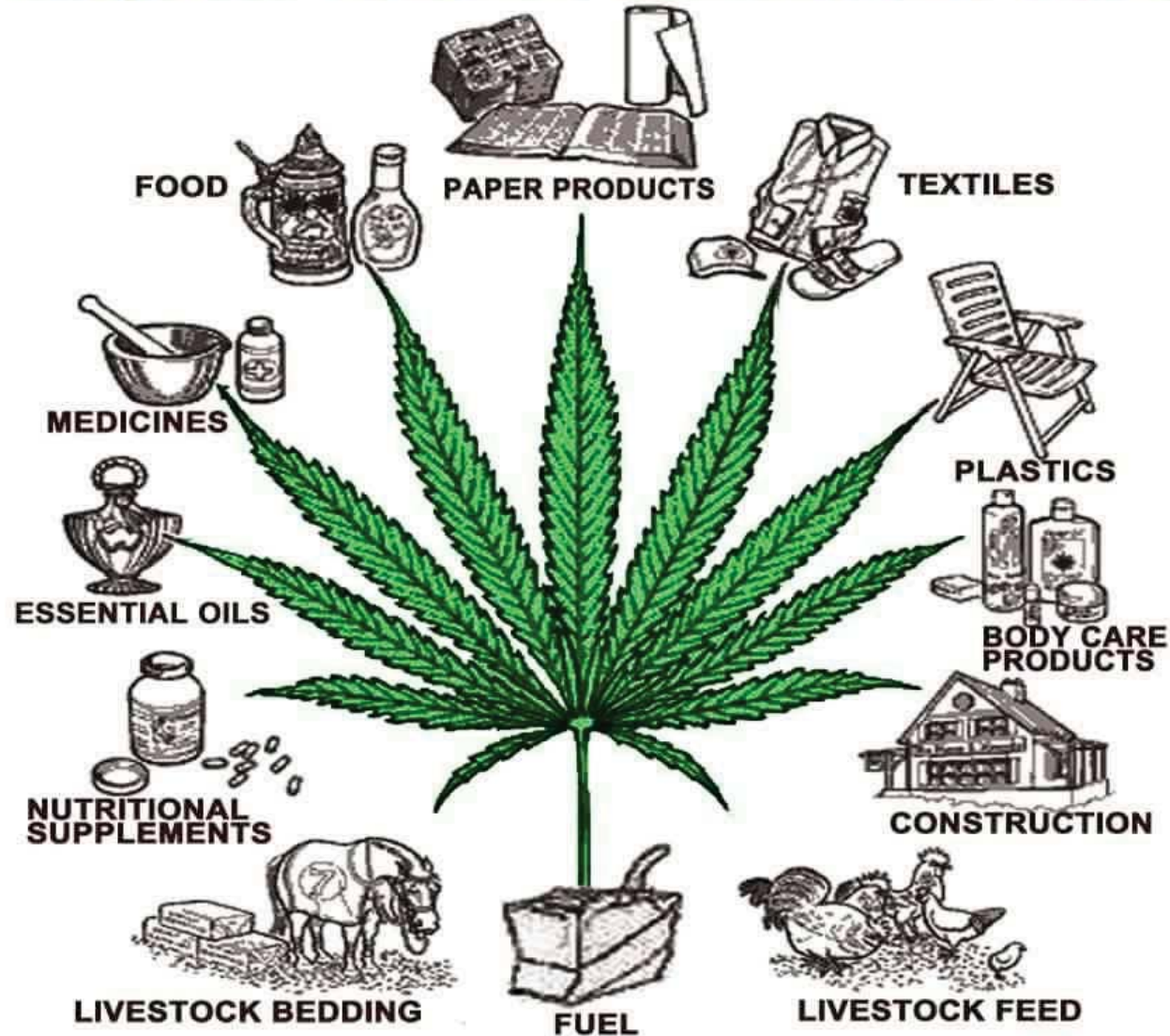

GOOD FOR YOU!



**CANAPA INDUSTRIALE
CERTIFICATA**

TIPOLOGIA FUTURA 75
CARTELLINO N. 246165AA

THC CERTIFICATO 0,2%

Le pianta non è dotata di azione
psicotropa e non induce ad alcun
effetto di alterazione mentale.

CONTATTI canaveseanapa@gmail.com
info@andirivienibiella.it
3384494645

UN PROGETTO DI

 **andirivienibiella**

**CANAPA INDUSTRIALE
CERTIFICATA**

FUTURA 75
246165AA

TIPOLOGIA
CARTELLINO N. **CERTIFICATO 0,2%**

La pianta non è dotata di azione
psicotropa e non induce ad alcun
effetto di alterazione mentale.

**CANAPA INDUSTRIALE
CERTIFICATA**

FUTURA 75
246165AA

TIPOLOGIA
CARTELLINO N. **CERTIFICATO 0,2%**

La pianta non è dotata di azione
psicotropa e non induce ad alcun
effetto di alterazione mentale.



203g

g/lb
ON/TARE/OFF
Max 5000g x 1g Max 9lb 15oz x 0.1

SOEHNLE

FIORI DI CANAPA INDUSTRIALE CERTIFICATA
TIPOLOGIA FUTURA 75
CARTELLINO N. 246165AA
THC CERTIFICATO 0,2%
Le piante non è dotata di azione psicotropa e non induce ad alcun effetto di alterazione mentale.
Le piante dei nostri campi non hanno subito alcun tipo di trattamento chimico, né per la concimazione né per il controllo dei parassiti.
I nostri campi non hanno subito alcun tipo di trattamento chimico, né per la concimazione né per il controllo dei parassiti.

CONTATTI canavesecanapa@gmail.com
3384494645
andriaveni...
canavesecanapa@gmail.com
3384494645

FIORI DI CANAPA INDUSTRIALE CERTIFICATA
TIPOLOGIA FUTURA 75
CARTELLINO N. 246165AA
THC CERTIFICATO 0,2%
Le piante non è dotata di azione psicotropa e non induce ad alcun effetto di alterazione mentale.
Le piante dei nostri campi non hanno subito alcun tipo di trattamento chimico, né per la concimazione né per il controllo dei parassiti.
I nostri campi non hanno subito alcun tipo di trattamento chimico, né per la concimazione né per il controllo dei parassiti.

CONTATTI canavesecanapa@gmail.com
3384494645
andriaveni...
canavesecanapa@gmail.com
3384494645





Interi

vivere-armoniosamente.it



Decorticati

vivere-armoniosamente.it





A photograph showing a clear glass filled with a light-colored, creamy liquid, identified as hemp milk. To the left of the glass is a pile of small, light-brown hemp seeds. The background is a plain, light-colored surface.

Latte di Canapa

vivere-armoniosamente.it

fatto in casa



gnocchi di canapa







CARTA DI CANAPA

100% SOSTENIBILE

PIANTA BIOLOGICA, CRESCE IN SOLI 6 MESI



SIAMO UNA CIVILTÀ
CHE STA USANDO GLI ALBERI,
LA NOSTRA FONTE DI OSSIGENO,
PER PULIRE IL SUO POSTERIORE...
MOLTO INTELLIGENTE!







Designed to build, not to smoke.

HEMPCRETE

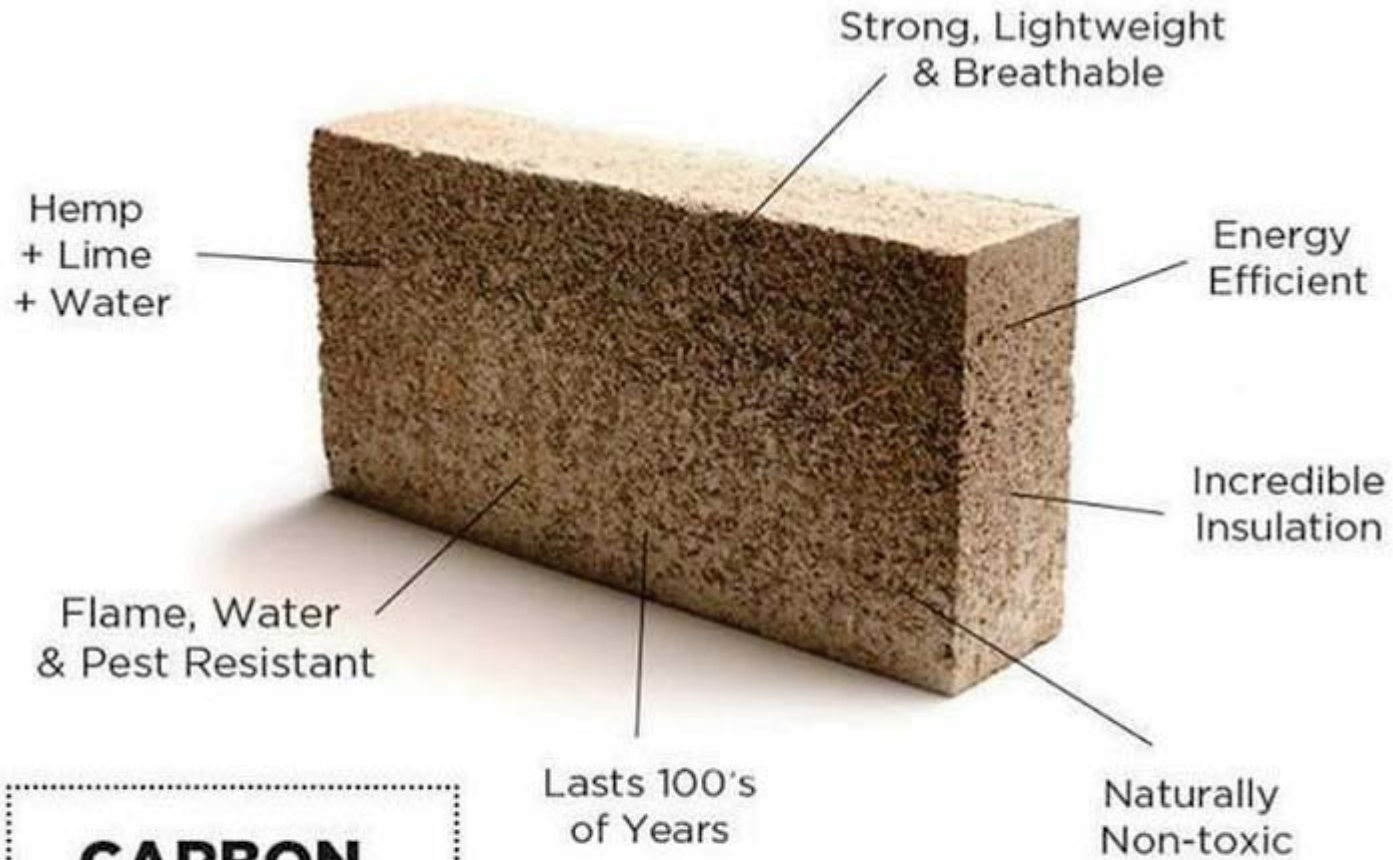

**CARBON
NEGATIVE**

EDMED

FB.COM/EDUCATIONNOTMEDICATION



**Il futuro del
progetto**

The image is a vertical composition. The top section shows a person's hand reaching into a tray filled with green plants, likely in a greenhouse or nursery. The plants are dense and vibrant green. The middle section is a semi-transparent white banner with the text "Il futuro del progetto" in bold black font. The bottom section is a close-up view of the plants in the tray, showing their texture and color in more detail.

Canavese



Canapa



Vivere la
fattoria



Pont-Saint-Martin

Pollone

Cossat

Biella

Candelo



Sala Biellese

Zubiena

SS230racc

Ivrea

Bollengo



Pavone Canavese

Roppolo



2 h 31 min
133 km

orgnè

Valperga

Agliè

Strambino

E25

Santhià



Ozegna

Mercenasco

Tronzar Vercelle

Google

A4



Terra Nuova ¹⁹⁷⁷⁻²⁰¹⁷ 40 ANNI

· PENSA E VIVI ECOLOGICO · n° 328 · GIUGNO 2017

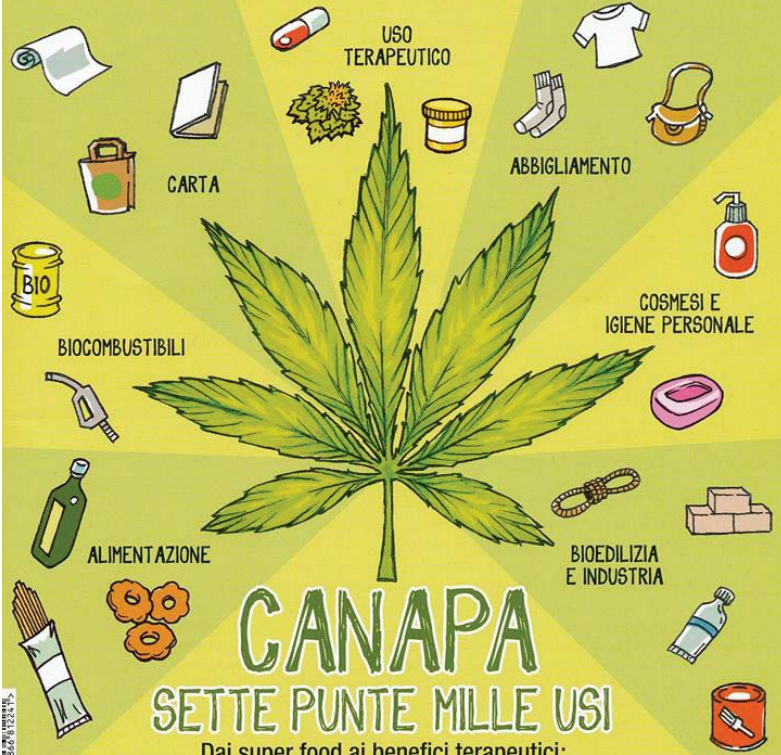

POST TERRABENTE Un anno di resistenza

ECONOMIA CIVILE Tutti i tesori della canapa

ITALIA Epidemie da effetto serra



la filiera della canapa

Dalle applicazioni in bioedilizia e nelle nanotecnologie a quelle nell'industria alimentare. Le occasioni di sviluppo sostenibile offerte mettono radici nei più svariati settori. Ma c'è ancora tanto da fare. Come racconta a "Nuova Ecologia" chi lavora sul campo

(TESTO DI Costanza Zanchini FOTO DI Maïla Iacovelli)





Ett arbetslag från gamla tiden. Foto. Morfar.



Green Italy S.r.l.®

The logo consists of the text "Green Italy S.r.l." in a cursive font. The word "Green" is in a dark green color, "Italy" is in a lighter green, and "S.r.l." is in a yellowish-green. Below the text is a stylized graphic element resembling a wave or a ribbon, with a red section on the left and a green section on the right, separated by a small white gap. A registered trademark symbol (®) is located at the end of the text.



FILAMENTO HBP



DERIVATO DA
CANAPA INDUSTRIALE
MASSIMA RESISTENZA A STRESS
DA TRAZIONE/TORSIONE
BIODEGRADABILITA' 100%
ECOSOSTENIBILE
COMPOSTABILE



KANÈSIS





GRAZIE!



Green Italy S.r.l.®



eHABITAT