

Contratto di Fiume del Bacino del Torrente Stura di Lanzo

Rapporto Ambientale

Allegato 1 - Cartografia Tematica

- Tavola 1: Inquadramento Territoriale
- Tavola 2: Opere idrauliche (da Catasto SICOD)
- Tavola 3: Densità abitativa
- Tavola 4: Canali, prese, restituzioni, pozzi
- Tavola 5a: Derivazioni ad uso idroelettrico
- Tavola 5b: Derivazioni ad uso agricolo
- Tavola 6: Zone Vulnerabili da Nitrati
- Tavola 7: Scarichi civili, impianti di trattamento, rete fognaria
- Tavola 8: Scarichi industriali
- Tavola 9: Ambiti ed Unità di Paesaggio
- Tavola 10: Capacità d'uso dei suoli
- Tavola 11: Aree Protette e Siti Natura 2000
- Tavola 12: Connettività ecologica
- Tavola 13: Rete ecologica
- Tavola 14: Aree Umide
- Tavola 15: Peculiarità territoriali del bacino
- Tavola 16: Carta delle pressioni del bacino
- Tavola 17: Carta Forestale (aggiornamento 2016)

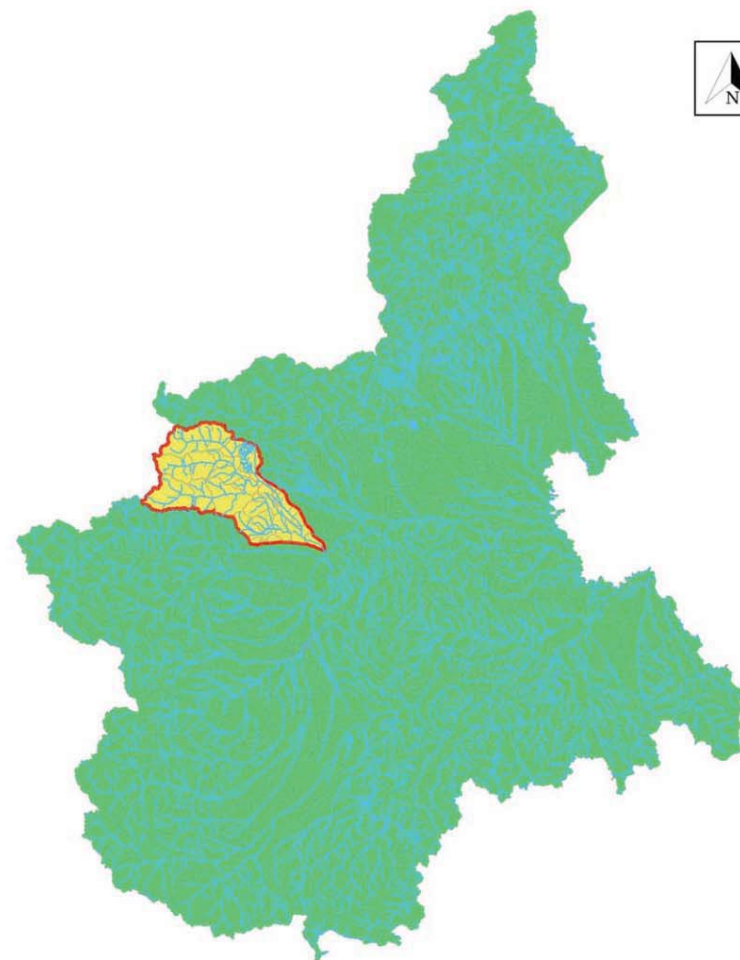

Contratto di Fiume Bacino del Torrente Stura di Lanzo
Tavola 1 - Inquadramento territoriale

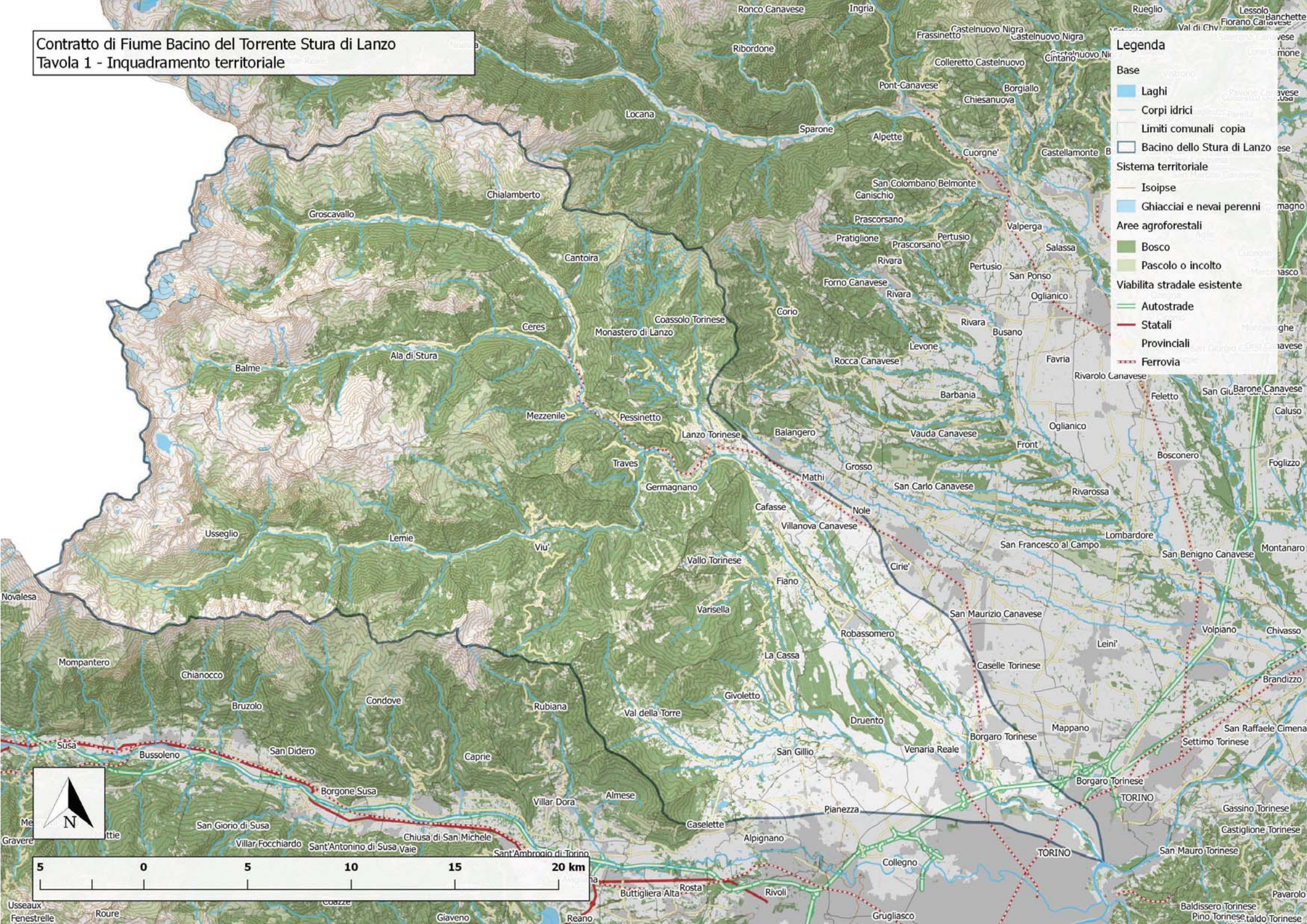

- Legenda**
- Base**
- Laghi
 - Corpi idrici
 - Limiti comunali copia
 - Bacino dello Stura di Lanzo
- Sistema territoriale**
- Isoipse
 - Ghiacciai e nevi perenni
- Aree agroforestali**
- Bosco
 - Pascolo o incolto
- Viabilità stradale esistente**
- Autostrade
 - Statali
 - Provinciali
 - Ferrovia

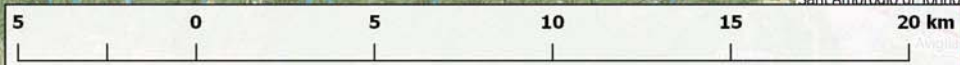

Contratto di Fiume Bacino del Torrente Stura di Lanzo
Tavola 2 - Opere idrauliche (da Catasto SICOD)

Legenda

Base

- Laghi
- Corpi idrici
- Limiti comunali
- Bacino dello Stura di Lanzo

Edificato

- Opere idrauliche
- Opere speciali
- Soglia
- Ponte
- Pennello
- Guado
- Argini
- Difesa spondali

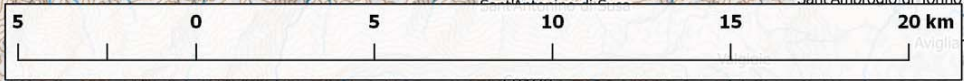
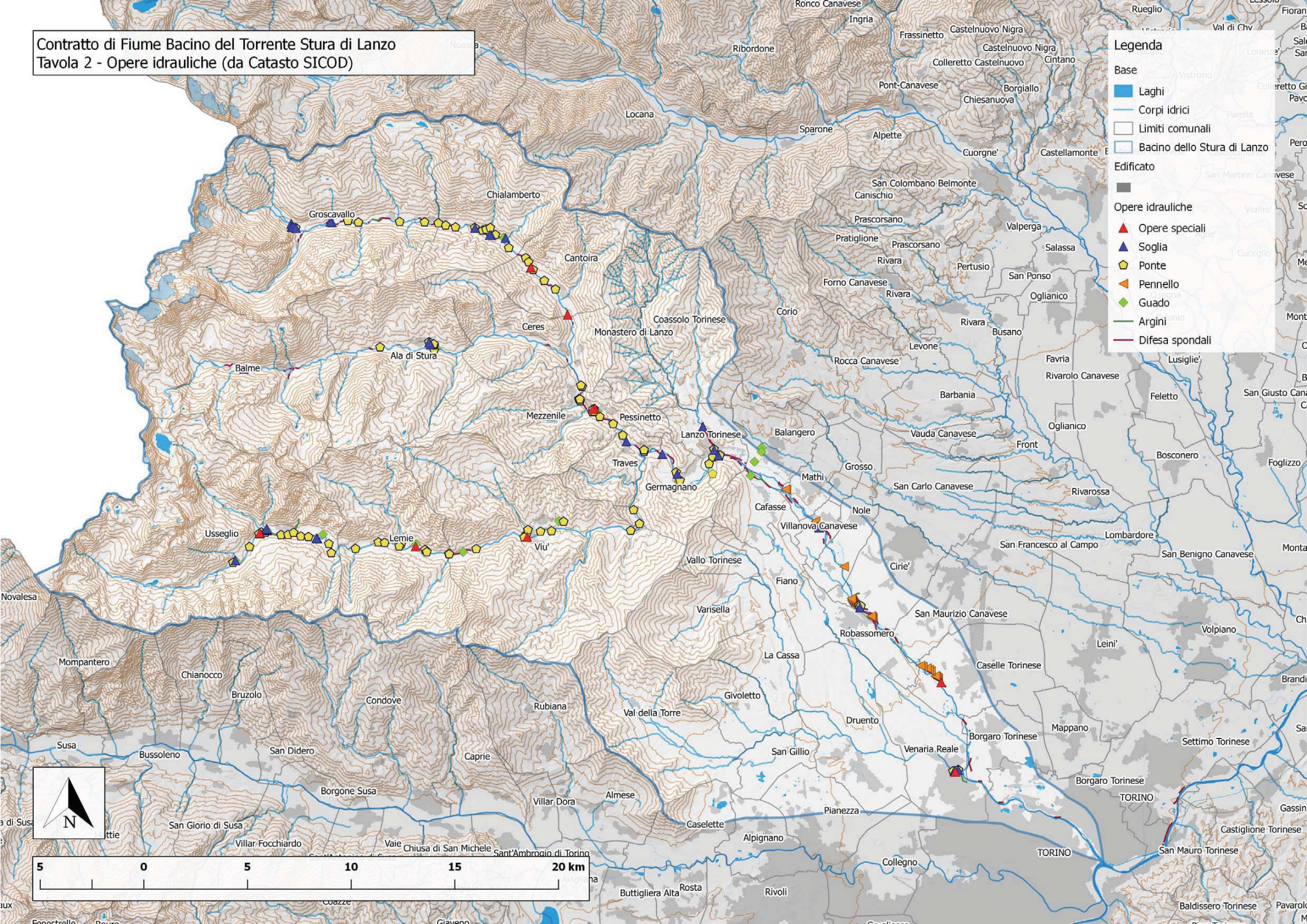

Contratto di Fiume Bacino del Torrente Stura di Lanzo
Tavola 3 - Densità abitativa

Legenda

Base

- Laghi
- Corpi idrici
- Limiti comunali
- Bacino dello Stura di Lanzo

Densità abitativa

- Meno di 30 ab./km²
- 31 - 100 ab./km²
- 101 - 200 ab./km²
- 201 - 300 ab./km²
- Più di 301 ab./km²

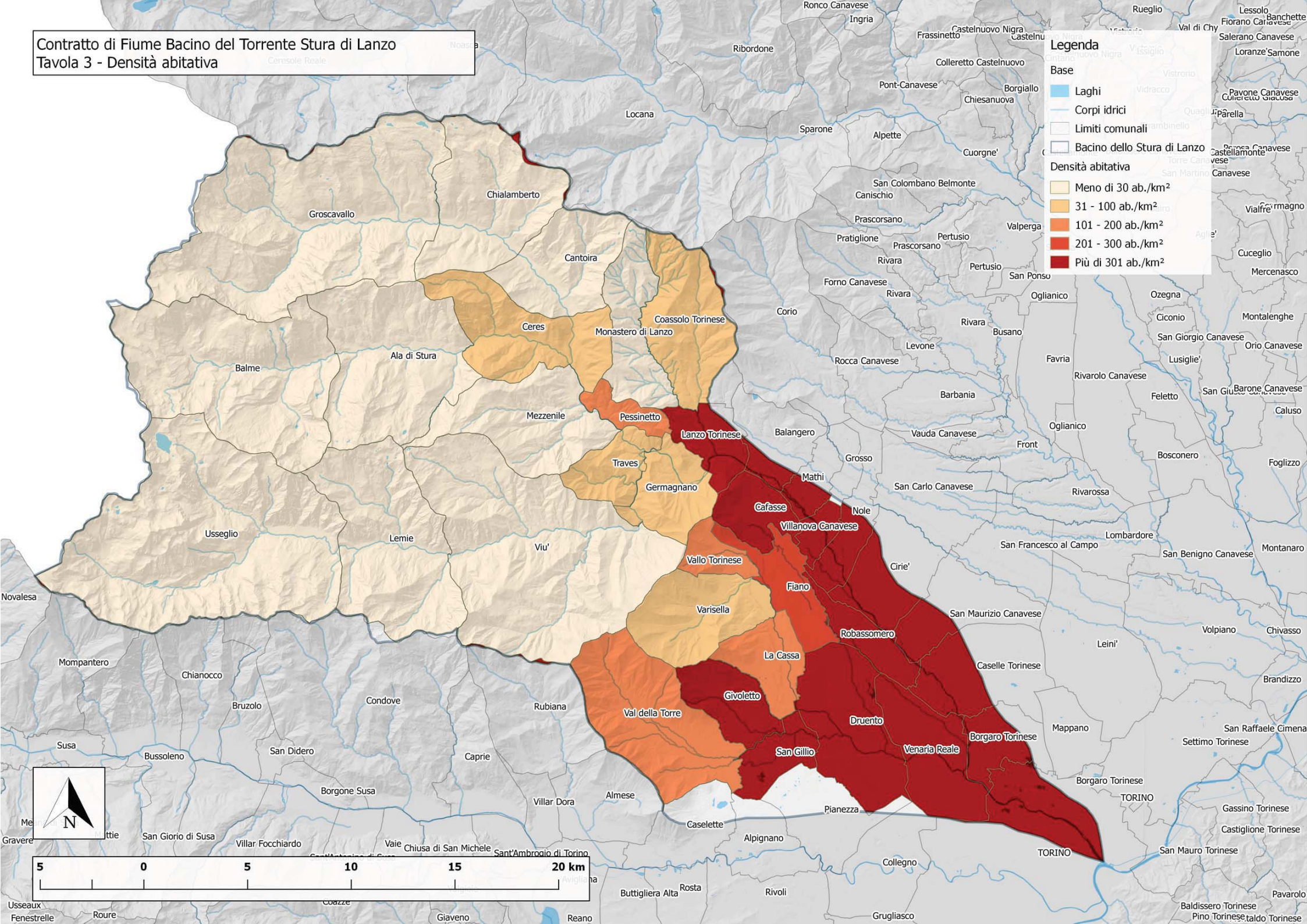

Contratto di Fiume Bacino del Torrente Stura di Lanzo
Tavola 4 - Canali, prese, restituzioni, pozzi

Legenda

Base

- Laghi
- Corpi idrici
- Limiti comunali
- Bacino dello Stura di Lanzo

Edificato

-

Canali, prese, restituzioni, pozzi

- Condotte
- Canale
- Pozzi
- Prese da corpi idrici superficiali
- Restituzioni

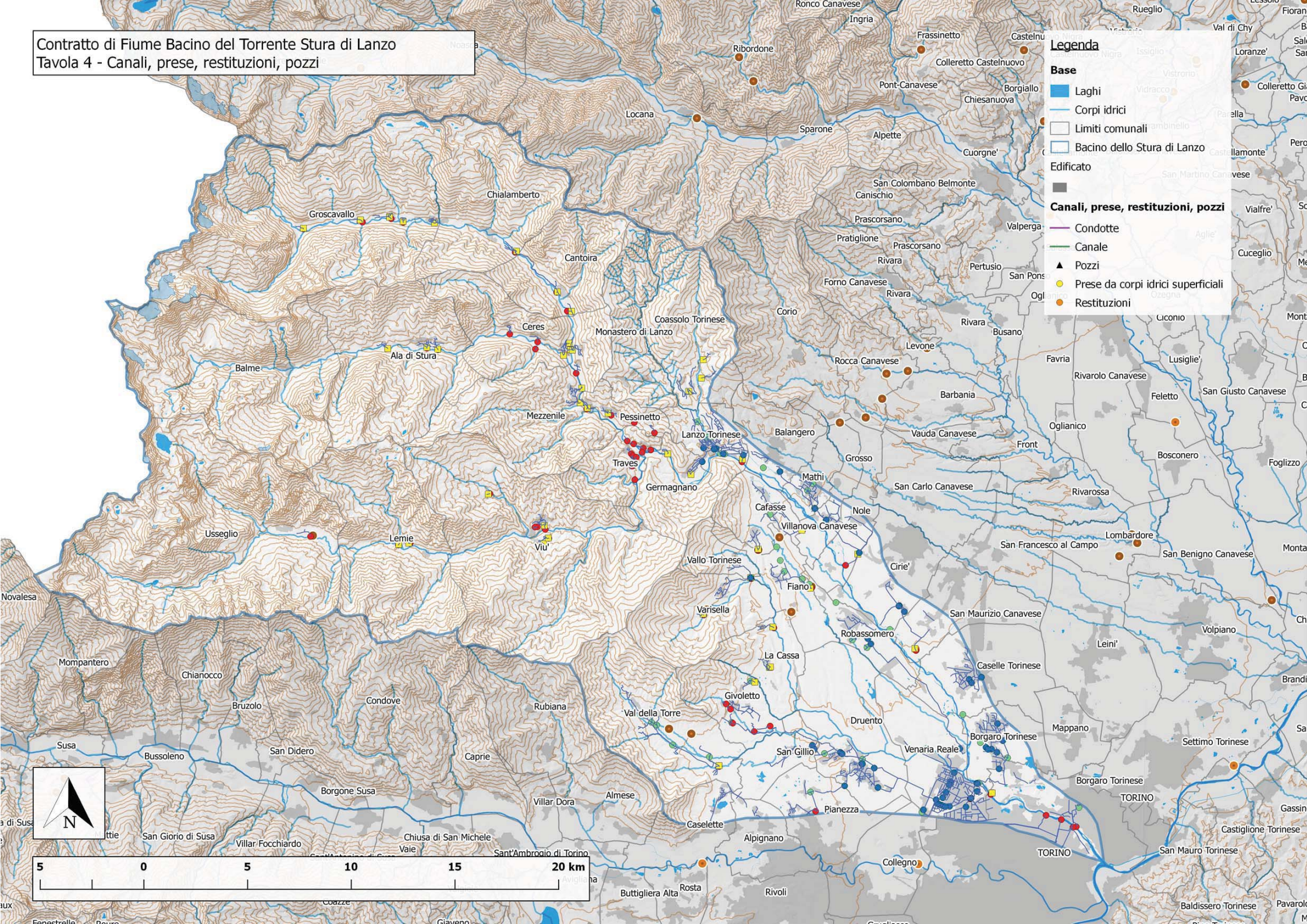

Contratto di Fiume Bacino del Torrente Stura di Lanzo
Tavola 5a - Derivazioni ad uso idroelettrico

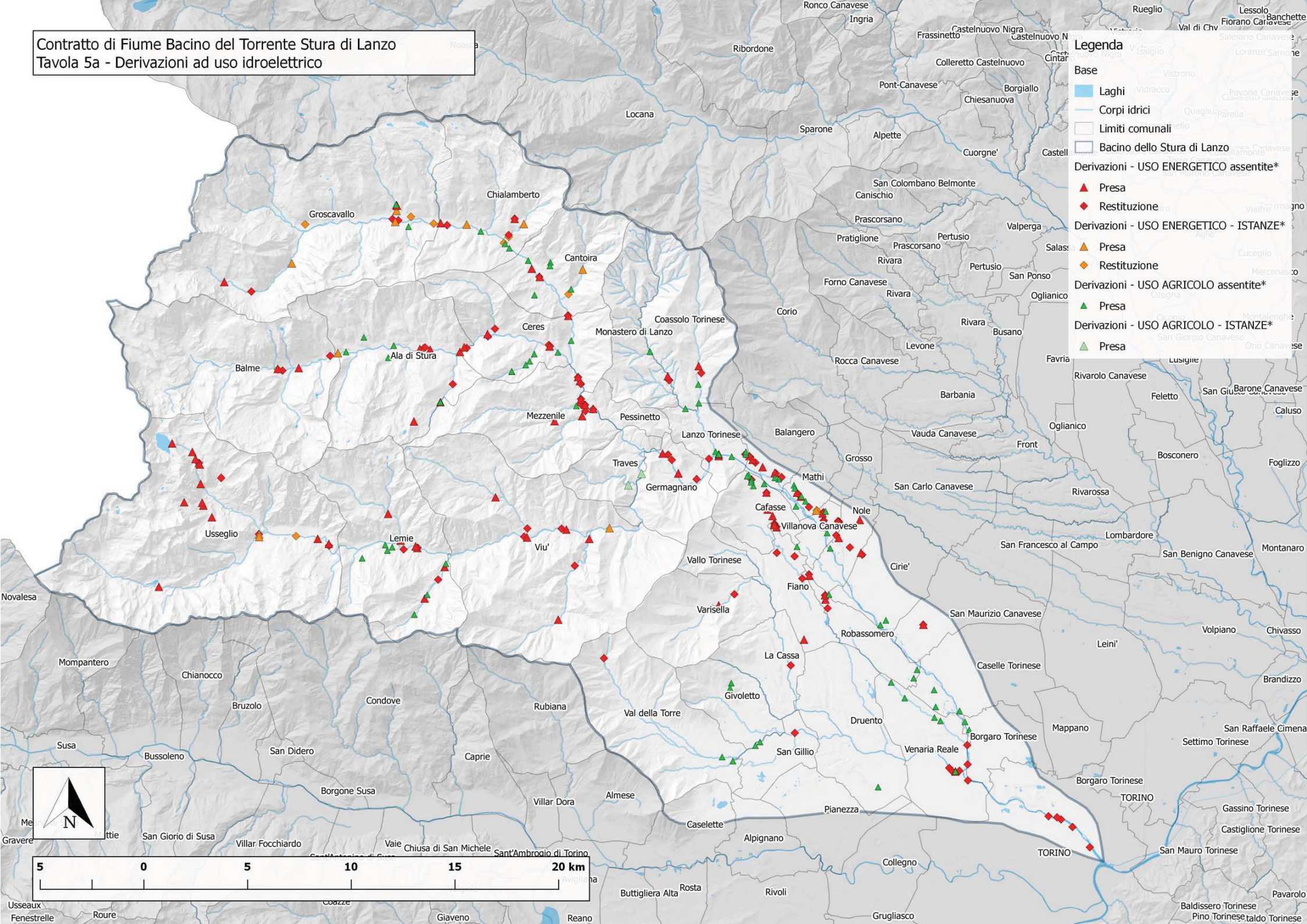

Contratto di Fiume Bacino del Torrente Stura di Lanzo
Tavola 5b - Derivazioni ad uso agricolo

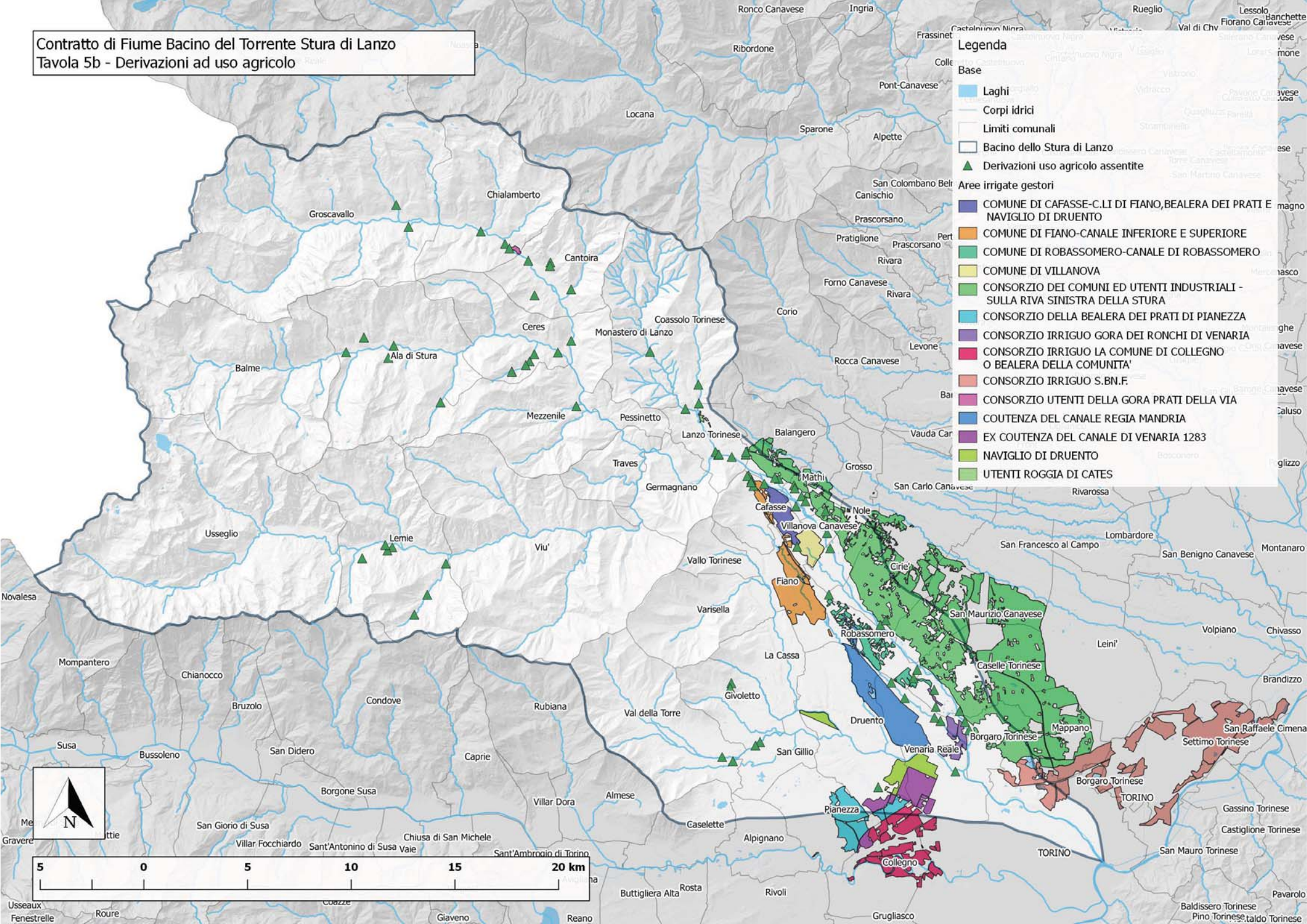

Legenda

Base

- Laghi
- Corpi idrici
- Limiti comunali
- Bacino dello Stura di Lanzo
- ▲ Derivazioni uso agricolo assentite

Area irrigate gestori

- COMUNE DI CAFASSE-C.LI DI FIANO, BEALERA DEI PRATI E NAVIGLIO DI DRUENTO
- COMUNE DI FIANO-CANALE INFERIORE E SUPERIORE
- COMUNE DI ROBASSOMERO-CANALE DI ROBASSOMERO
- COMUNE DI VILLANOVA
- CONSORZIO DEI COMUNI ED UTENTI INDUSTRIALI - SULLA RIVA SINISTRA DELLA STURA
- CONSORZIO DELLA BEALERA DEI PRATI DI PIANEZZA
- CONSORZIO IRRIGUO GORA DEI RONCHI DI VENARIA
- CONSORZIO IRRIGUO LA COMUNE DI COLLEGNO O BEALERA DELLA COMUNITA'
- CONSORZIO IRRIGUO S.BN.F.
- CONSORZIO UTENTI DELLA GORA PRATI DELLA VIA
- COUTENZA DEL CANALE REGIA MANDRIA
- EX COUTENZA DEL CANALE DI VENARIA 1283
- NAVIGLIO DI DRUENTO
- UTENTI ROGGIA DI CATES

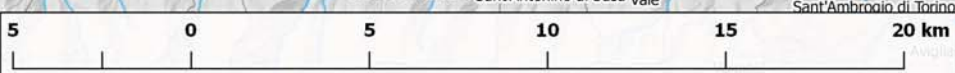

Contratto di Fiume Bacino del Torrente Stura di Lanzo
Tavola 6 - Zone Vulnerabili da Nitrati

Legenda

Base

- Laghi
- Corpi idrici
- Limiti comunali
- Bacino dello Stura di Lanzo

Edificato

-

Fasce PAI 2011

Fasce PAI

- Fascia A
- Fascia B

Zone Vulnerabili da Nitrati

- Zone Vulnerabili da Nitrati R.r. 12/R

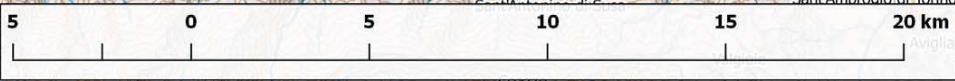
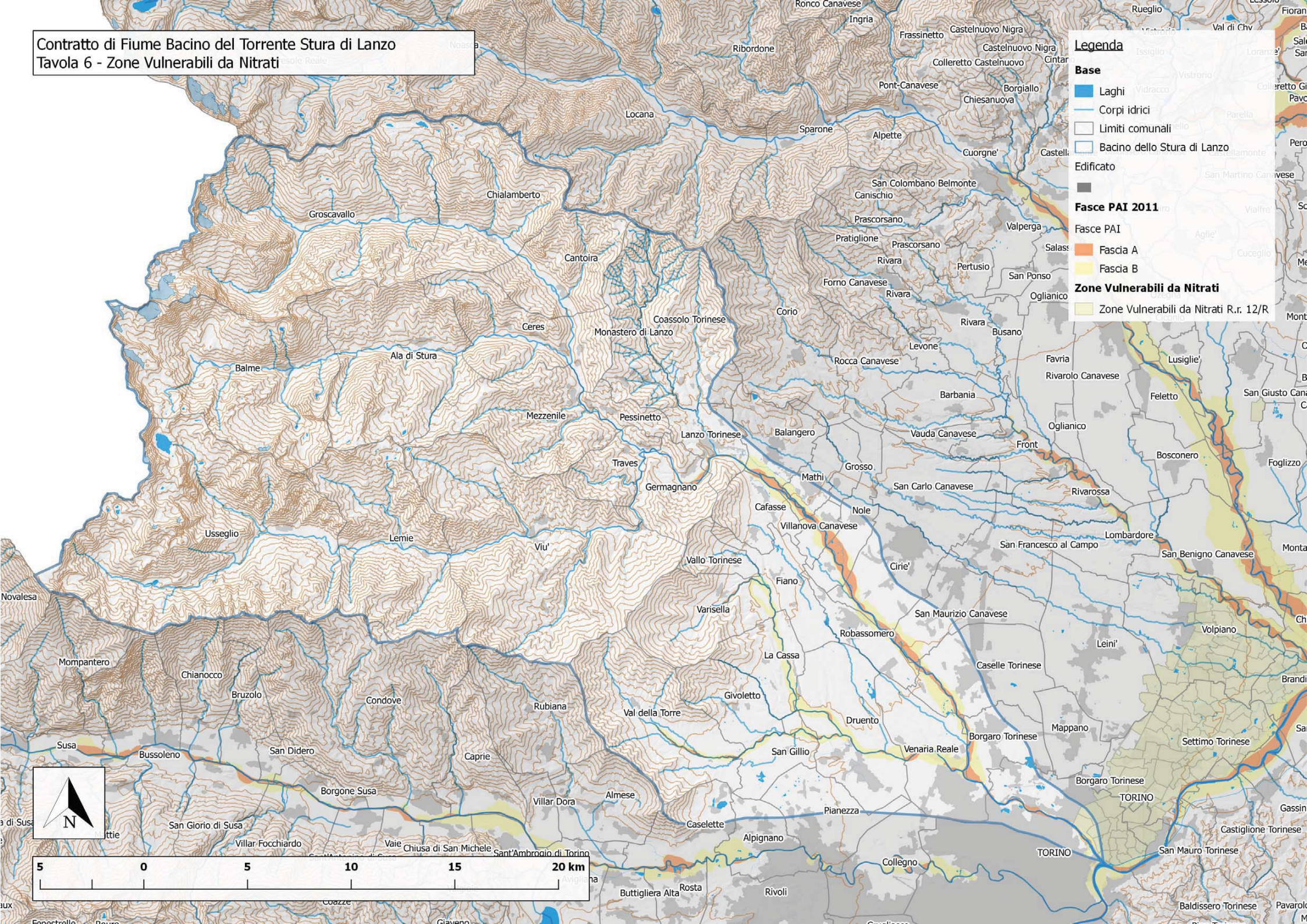

Contratto di Fiume Bacino del Torrente Stura di Lanzo
Tavola 7 - Scarichi civili, impianti di trattamento, rete fognaria

Legenda

Base

- Laghi
- Corpi idrici
- Limiti comunali
- Bacino dello Stura di Lanzo
- Edificato

Scarichi civili, impianti di trattamento, rete fognaria

- Condotta_Fognaria_AI_Stura_di_Lanzo_SIRI
- Recapiti sottorete fognaria
- Scarichi civili
- Sforatori
- Impianti trattamento acque fognarie

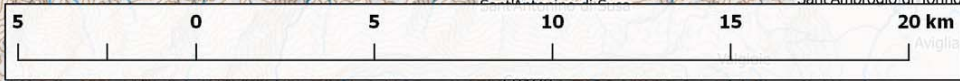
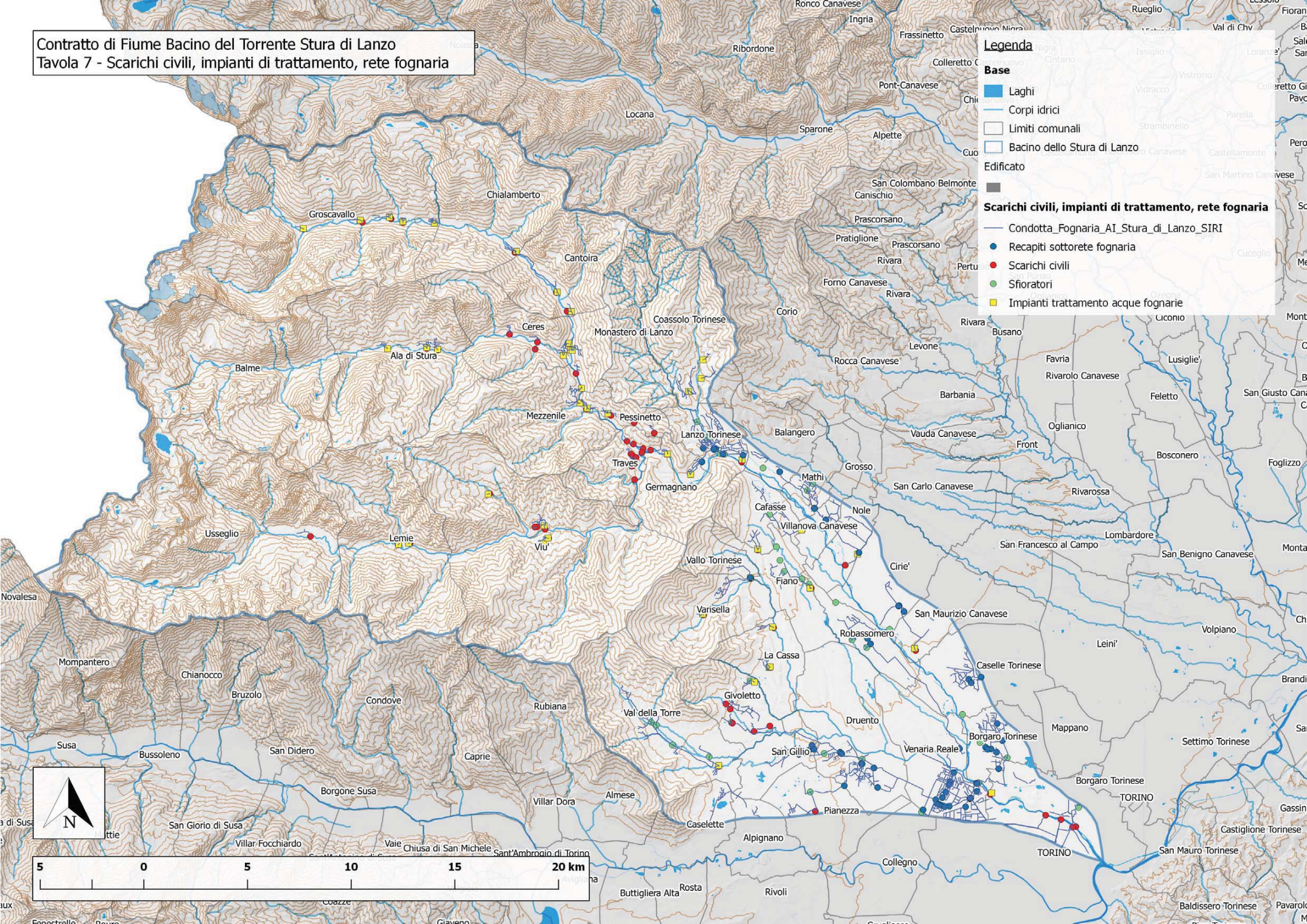

Contratto di Fiume Bacino del Torrente Stura di Lanzo
Tavola 8 - Scarichi industriali

Legenda

Base

- Laghi
- Corpi idrici
- Limiti comunali
- Bacino dello Stura di Lanzo
- Acque meteoriche (D.P.G.R. del 20/02/2006 n. 1/R e s.m.i.)

Scarichi industriali

- Scaricatori di piena (Art. 101 - commi 1 e 2 del D.Lgs. 152/2006)
- Reflui industriali (Artt. 124/125 del D.Lgs. 152/2006)
- Reflui urbani da depuratore o fognature (Art. 124 del D.Lgs. 152/2006)

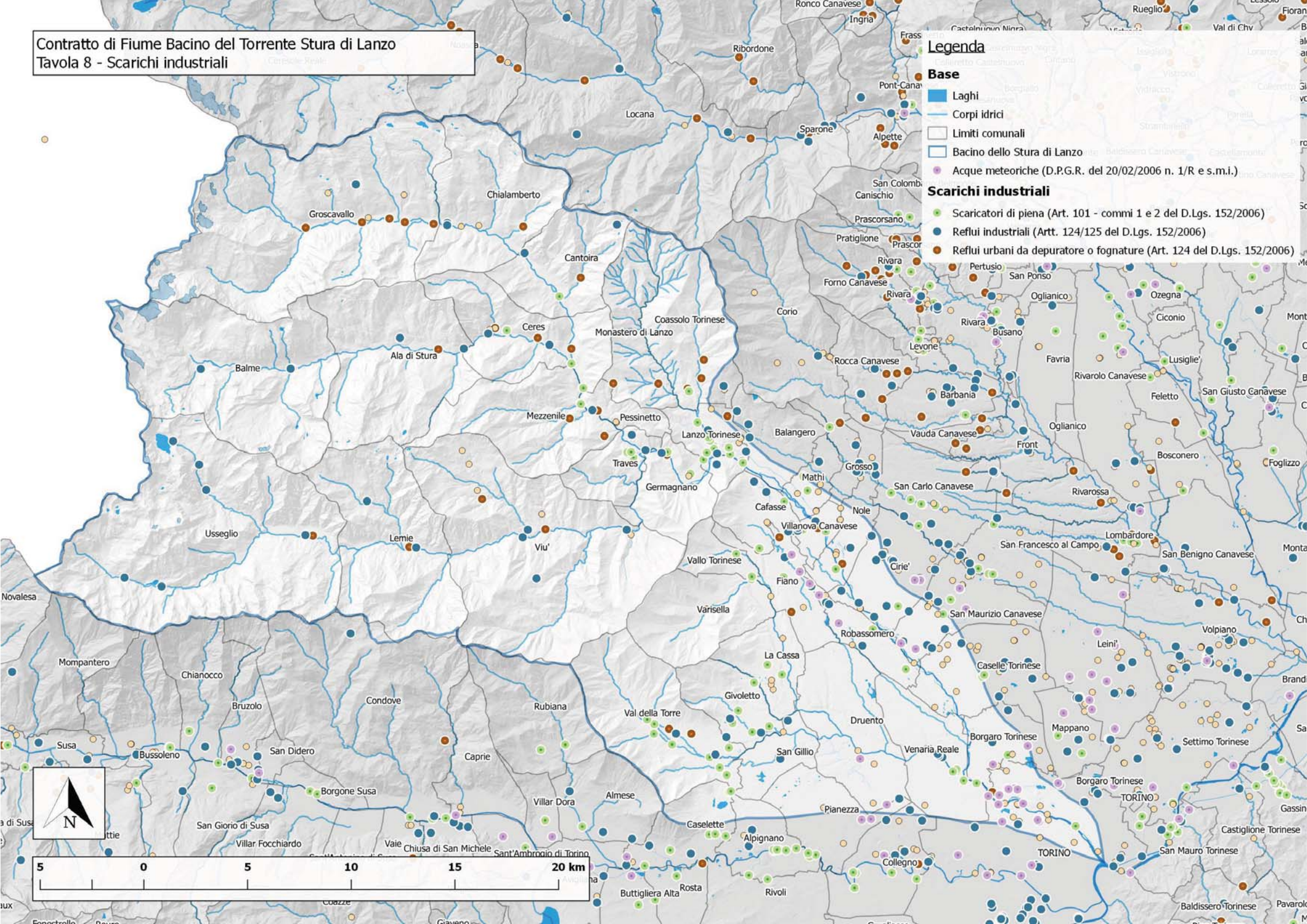

Contratto di Fiume Bacino del Torrente Stura di Lanzo
Tavola 9 - Ambiti e Unità di Paesaggio, PPR 2017.

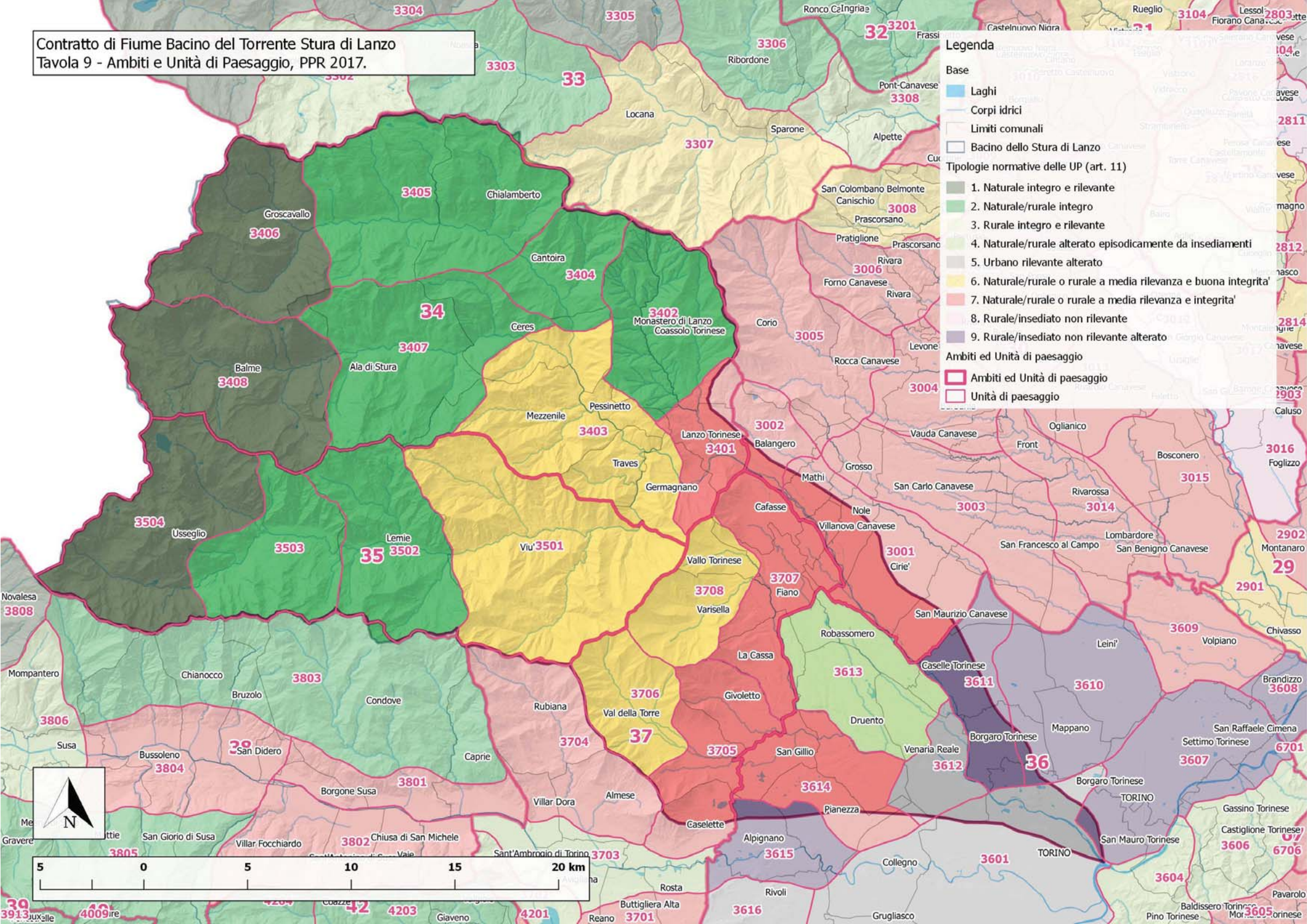

Legenda

Base

- Laghi
 - Corpi idrici
 - Limiti comunali
 - Bacino dello Stura di Lanzo
- Tipologie normative delle UP (art. 11)

1. Naturale integro e rilevante
2. Naturale/rurale integro
3. Rurale integro e rilevante
4. Naturale/rurale alterato episodicamente da insediamenti
5. Urbano rilevante alterato
6. Naturale/rurale o rurale a media rilevanza e buona integrità
7. Naturale/rurale o rurale a media rilevanza e integrità
8. Rurale/insediato non rilevante
9. Rurale/insediato non rilevante alterato

Ambiti ed Unità di paesaggio

- Ambiti ed Unità di paesaggio
- Unità di paesaggio

Contratto di Fiume Bacino del Torrente Stura di Lanzo
Tavola 10 - Capacità d'uso dei suoli

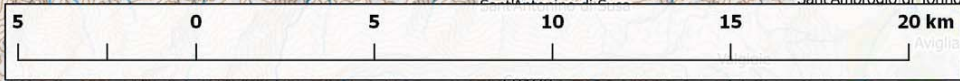
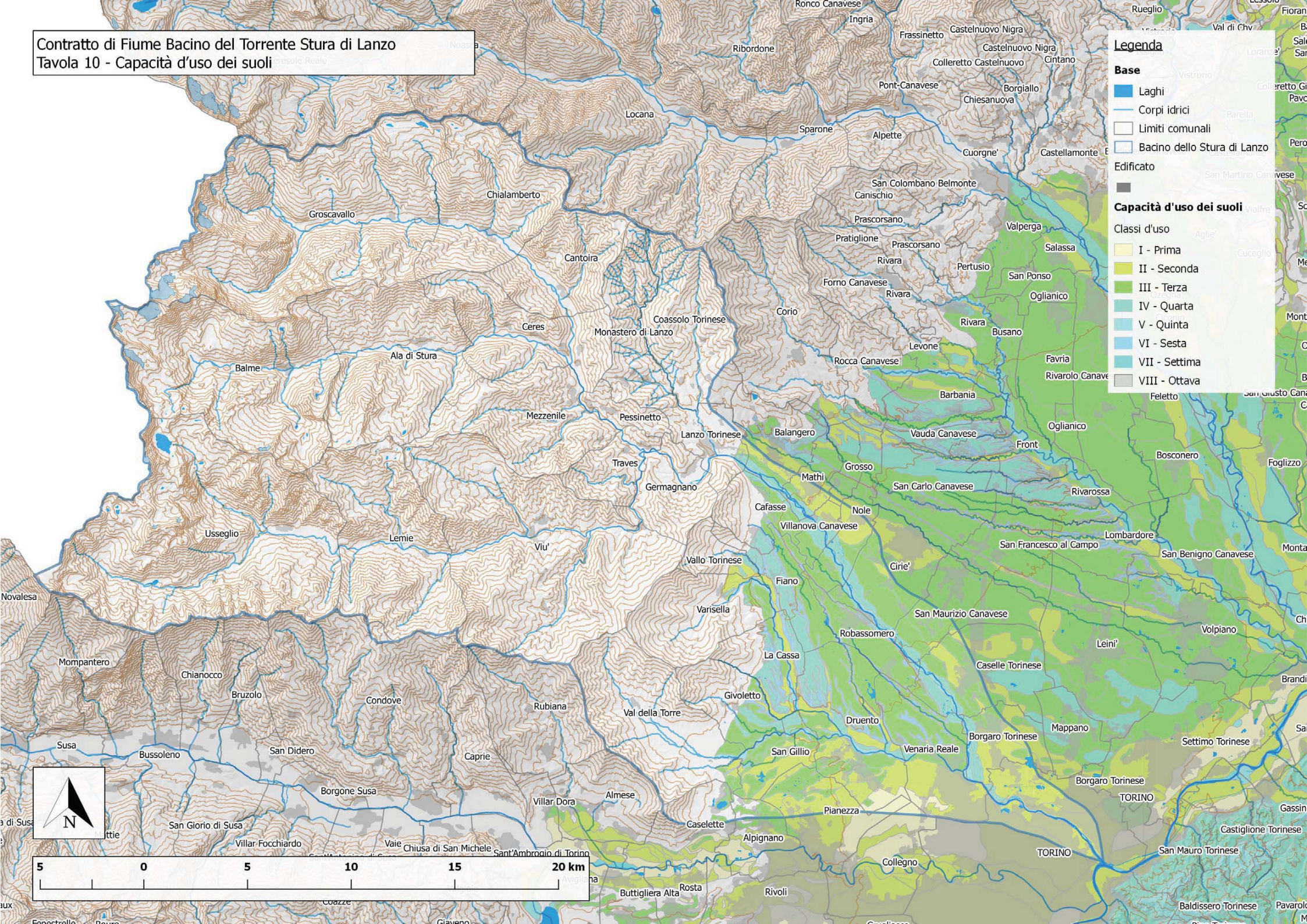

Contratto di Fiume Bacino del Torrente Stura di Lanzo
Tavola 11 - Aree protette e Siti Natura 2000

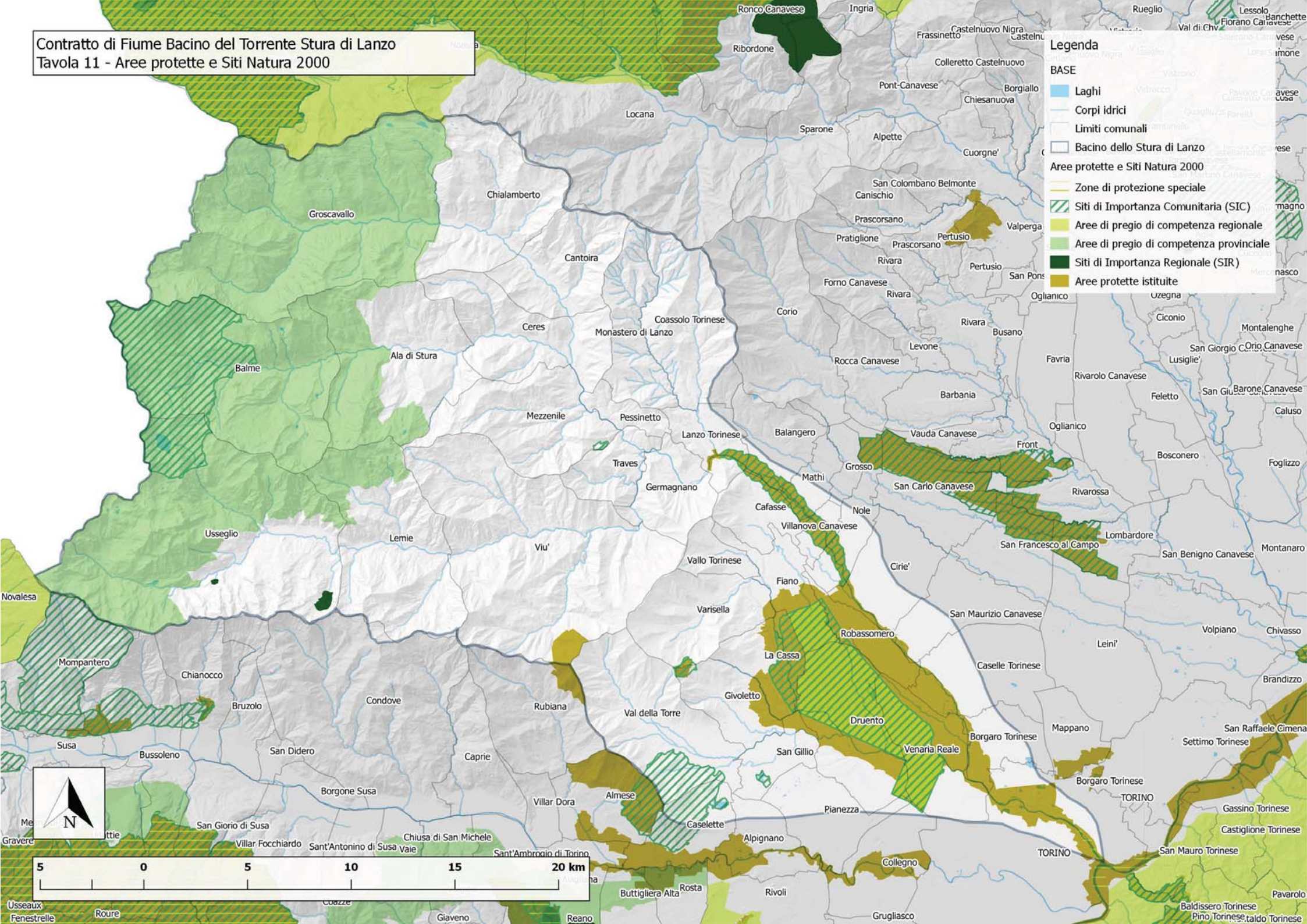

Contratto di Fiume Bacino del Torrente Stura di Lanzo
Tavola 12 - Connettività ecologica

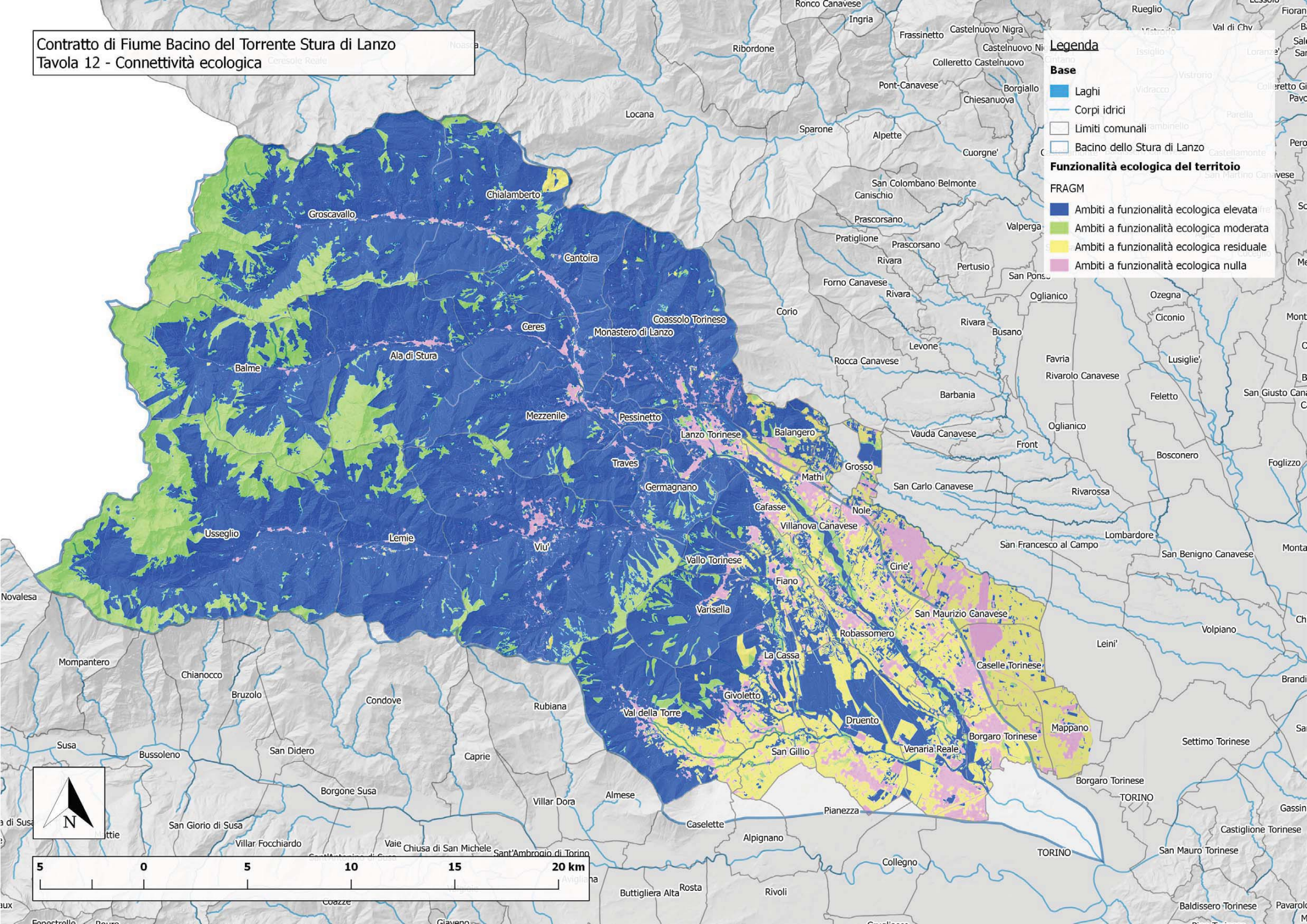

Contratto di Fiume Bacino del Torrente Stura di Lanzo
Tavola 13 - Rete ecologica

Legenda

Base

- Laghi
- Corpi idrici
- Limiti comunali copia
- Bacino dello Stura di Lanzo

13_Rete Ecologica

- Buffer zones
- Core areas
- Corridoi ecologici
- Stepping stones

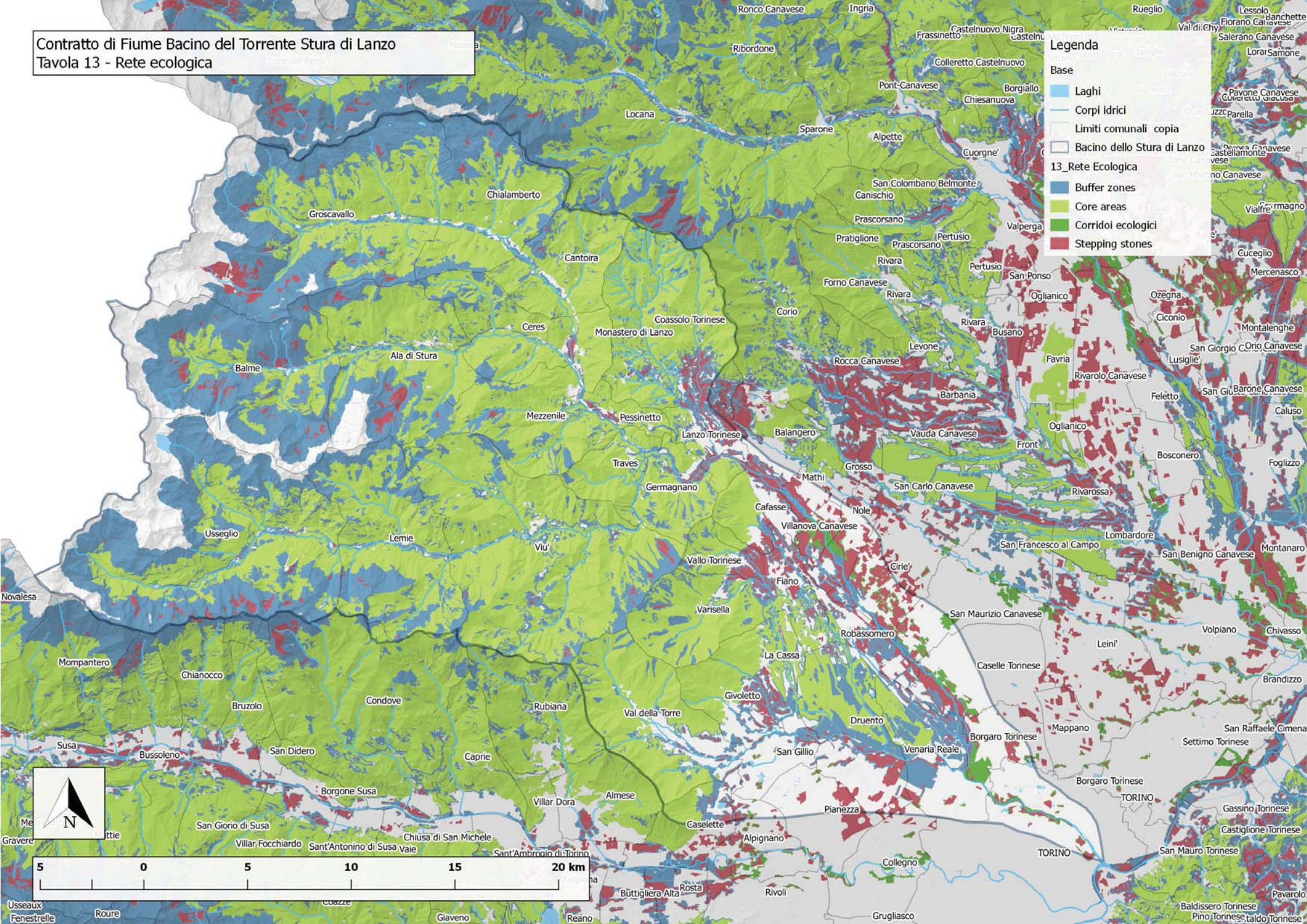

Contratto di Fiume Bacino del Torrente Stura di Lanzo
Tavola 14 - Zone umide

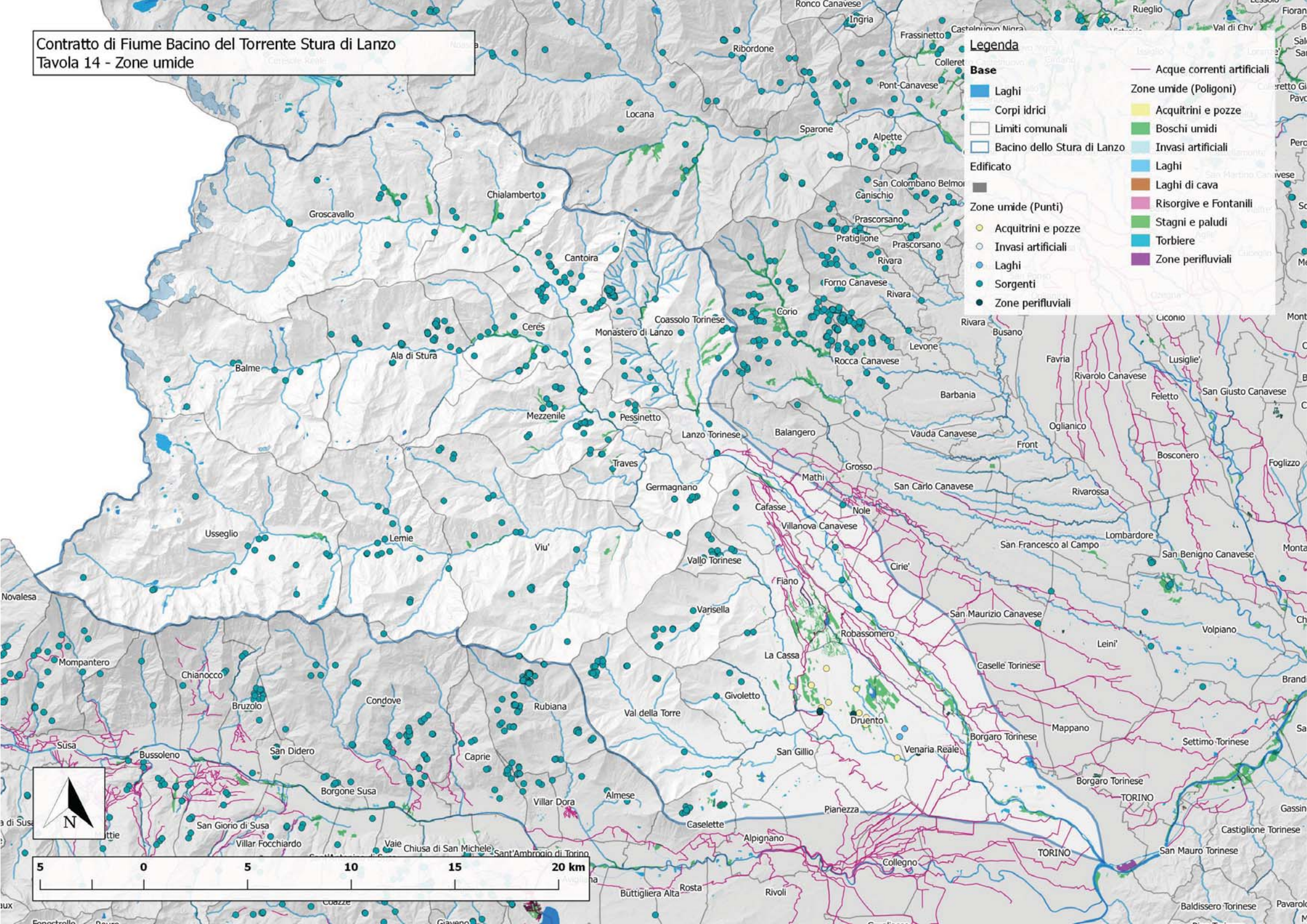

Contratto di Fiume Bacino del Torrente Stura di Lanzo
Tavola 15 - Peculiarità territoriali del bacino

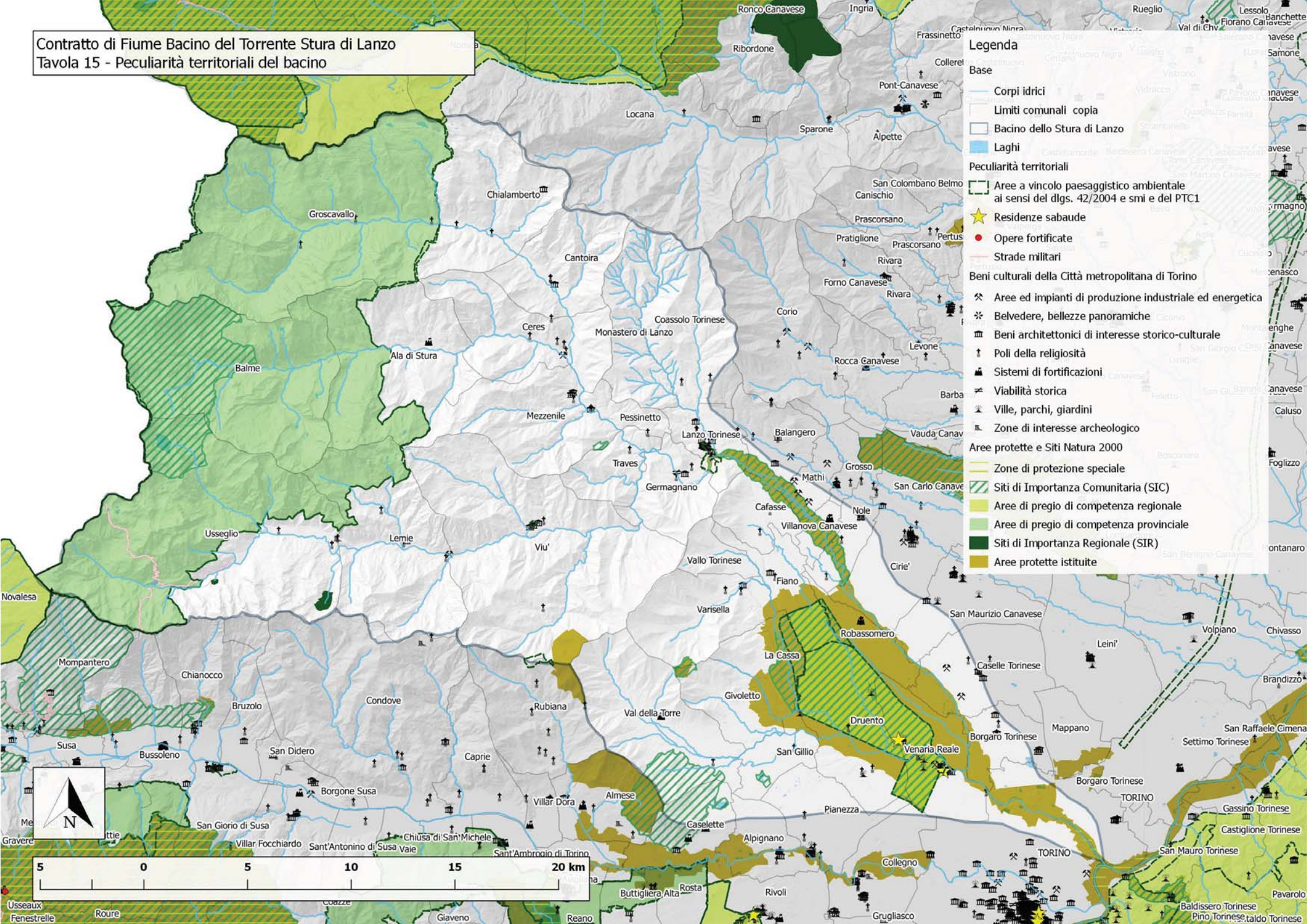

Legenda

- Base
- Corpi idrici
- Limiti comunali copia
- Bacino dello Stura di Lanzo
- Laghi
- Peculiarità territoriali**
- Aree a vincolo paesaggistico ambientale ai sensi del dlgs. 42/2004 e smi e del PTC1
- ★ Residenze sabaude
- Opere fortificate
- Strade militari
- Beni culturali della Città metropolitana di Torino**
- ⚡ Aree ed impianti di produzione industriale ed energetica
- ⊛ Belvedere, bellezze panoramiche
- ⌘ Beni architettonici di interesse storico-culturale
- ↑ Poli della religiosità
- ⚡ Sistemi di fortificazioni
- ≡ Viabilità storica
- ⌘ Ville, parchi, giardini
- ⌘ Zone di interesse archeologico
- Aree protette e Siti Natura 2000**
- Zone di protezione speciale
- ▨ Siti di Importanza Comunitaria (SIC)
- Aree di pregio di competenza regionale
- Aree di pregio di competenza provinciale
- Siti di Importanza Regionale (SIR)
- Aree protette istituite



Contratto di Fiume Bacino del Torrente Stura di Lanzo
Tavola 16 - Carta delle pressioni del Bacino

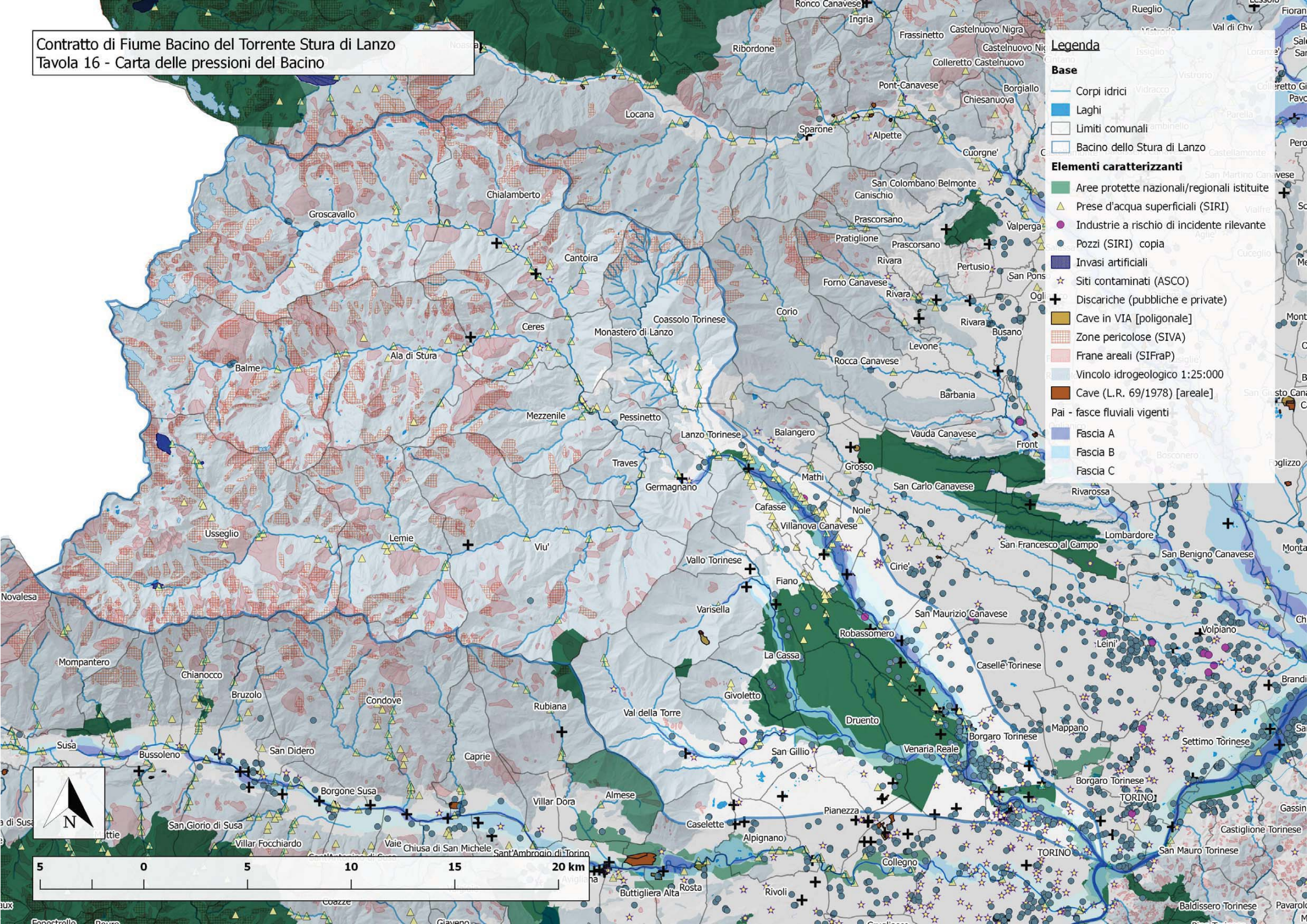

Legenda

Base

- Corpi idrici
- Laghi
- Limiti comunali
- Bacino dello Stura di Lanzo

Elementi caratterizzanti

- Aree protette nazionali/regionali istituite
- Prese d'acqua superficiali (SIRI)
- Industrie a rischio di incidente rilevante
- Pozzi (SIRI) copia
- Invasi artificiali
- Siti contaminati (ASCO)
- Discariche (pubbliche e private)
- Cave in VIA [poligonale]
- Zone pericolose (SIVA)
- Frane areali (SIFraP)
- Vincolo idrogeologico 1:25.000
- Cave (L.R. 69/1978) [areale]

Pai - fasce fluviali vigenti

- Fascia A
- Fascia B
- Fascia C

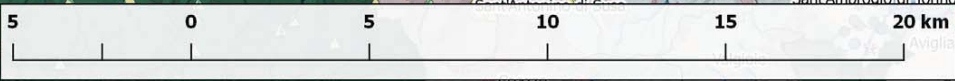

Contratto di Fiume Bacino del Torrente Stura di Lanzo
Tavola 17 - Carta Forestale (aggiornamento 2016)

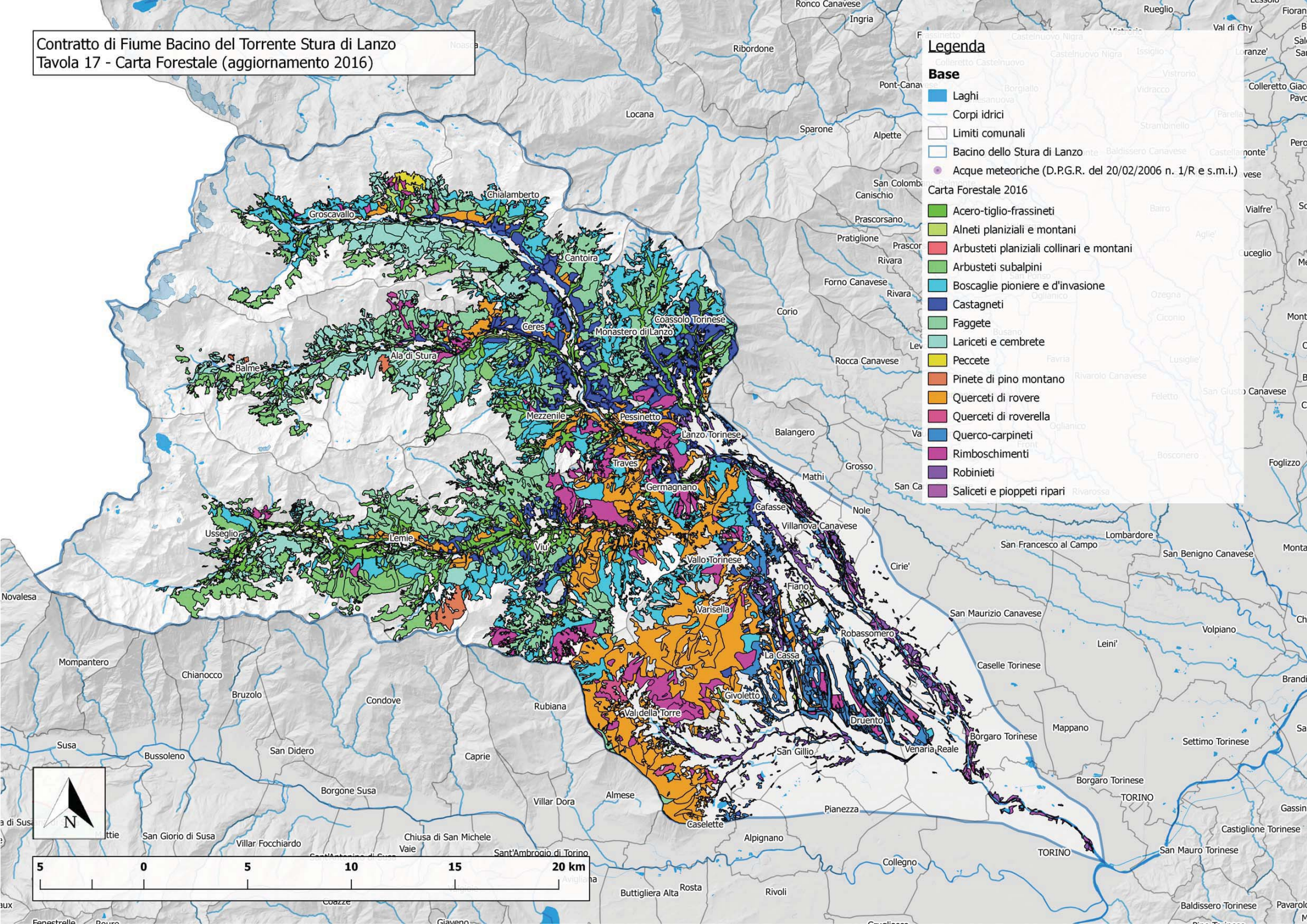

Legenda

Base

- Laghi
- Corpi idrici
- Limiti comunali
- Bacino dello Stura di Lanzo
- Acque meteoriche (D.P.G.R. del 20/02/2006 n. 1/R e s.m.i.)

Carta Forestale 2016

- Aceri-tiglio-frassineti
- Alneti planiziali e montani
- Arbusteti planiziali collinari e montani
- Arbusteti subalpini
- Boscaglie pioniere e d'invasione
- Castagneti
- Faggete
- Lariceti e cembrete
- Peccete
- Pinete di pino montano
- Querceti di rovere
- Querceti di roverella
- Quercu-carpineti
- Rimboscimenti
- Robineti
- Saliceti e pioppeti ripari

