

La Bialera del Bersaglio - L'acqua è piena di vita!

I PESCI DELLA VAL PELLICE

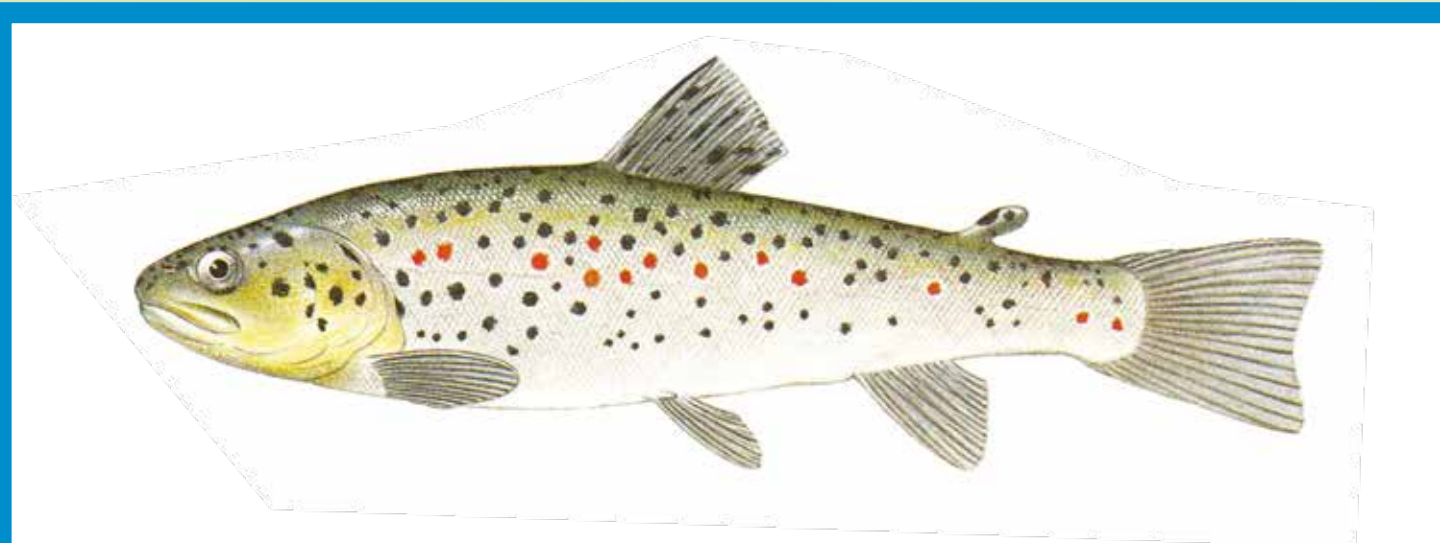

Ciao, io sono la **TROTA FARIO**. Vivo nei torrenti di alta montagna. Mi riconosci per i puntini rossi e neri. Esco dalla mia tana la sera e il mattino presto.



Io sono la regina dei fiumi. Ho un disegno che sembra il marmo e posso essere lunga fino ad un metro. Sono la **TROTA MARMORATA** e abito nel Po e nel Pellice.



Io arrivo dall'America sono la **TROTA IRIDEA**. Mi chiamo anche trota arcobaleno perchè sono molto colorata: ho sempre molta fame.



Sono piccolino. Mi chiamo **VAIRONE**, ho delle macchie arancioni vicino alle pinne. Abito nei torrenti e nei ruscelli e vivo in gruppo: mi piace stare in compagnia!



Hai visto che bei baffi che ho? Sono il **BARBO** e vivo nelle acque correnti. Cerco sul fondo gli animaletti che mangio.



Ehi, ciao! Io mi nascondo tra i sassi: sono la **BOTA** (o **SCAZZONE**). Sono un pesce piccolo e solitario. Forse perchè qualcuno pensa che sono brutto!



Io sono la **SANGUINEROLA**. Non sono più lunga di 10 cm. Vivo in gruppo e quando depongo le uova mi viene la pancia rossa.

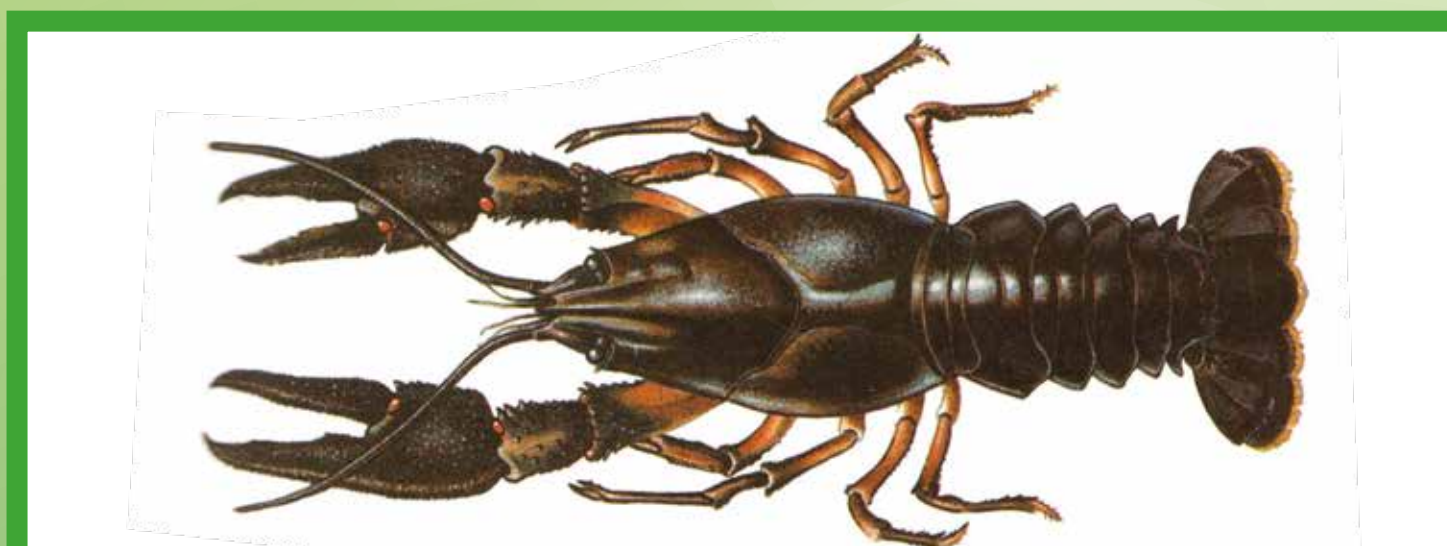

Io non sono un pesce ma un crostaceo: sono il **GAMBERO**. Hai visto la mia corazza e le tenaglie? (si chiamano chele). Esco la notte e vivo nelle acque molto pulite.

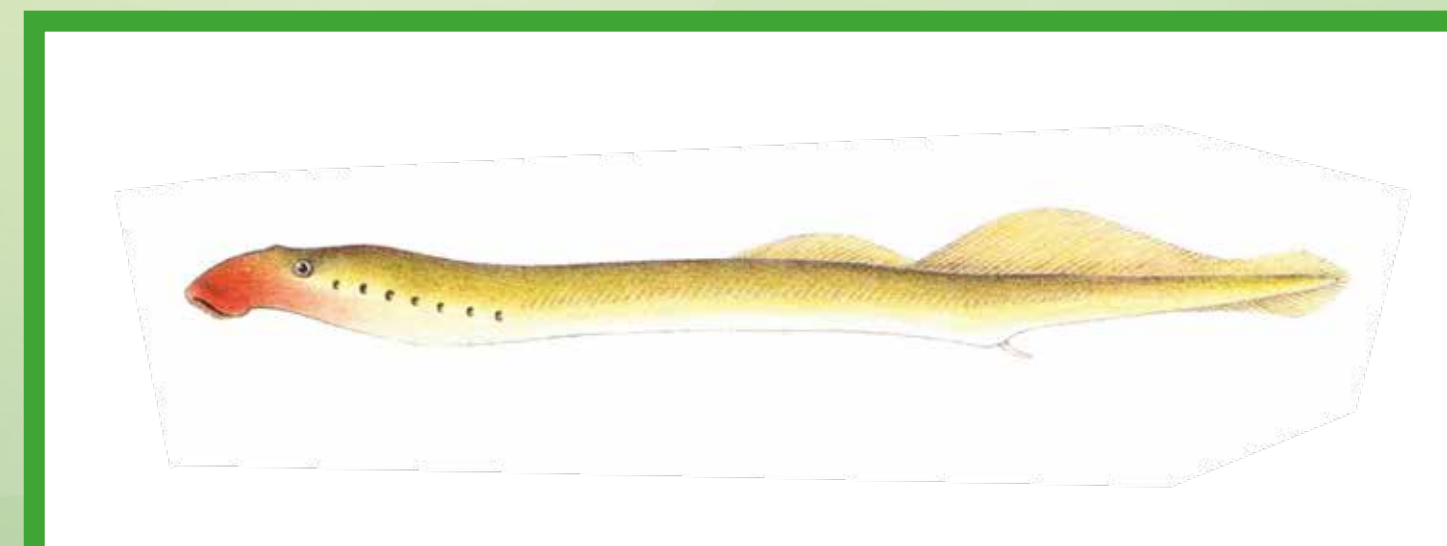

Anch'io non sono proprio un pesce! Mi chiamo **LAMPREDA** e vivo nei ruscelli. Sembro un serpentello e ho una bocca rotonda che mi serve per mangiare succhiando. Come i gamberi, siamo rimasti in pochi perchè i fiumi ed i ruscelli hanno l'acqua sporca. Speriamo di non sparire del tutto!

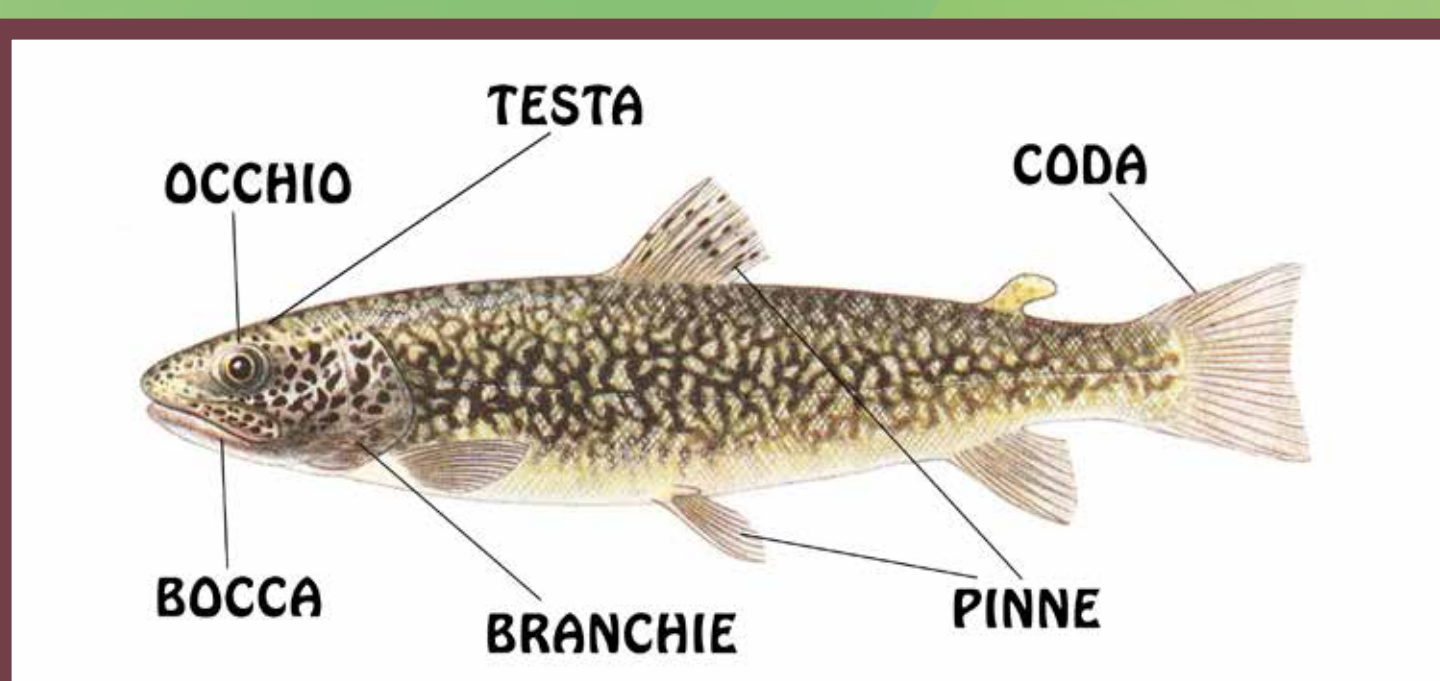

COME SIAMO FATTI

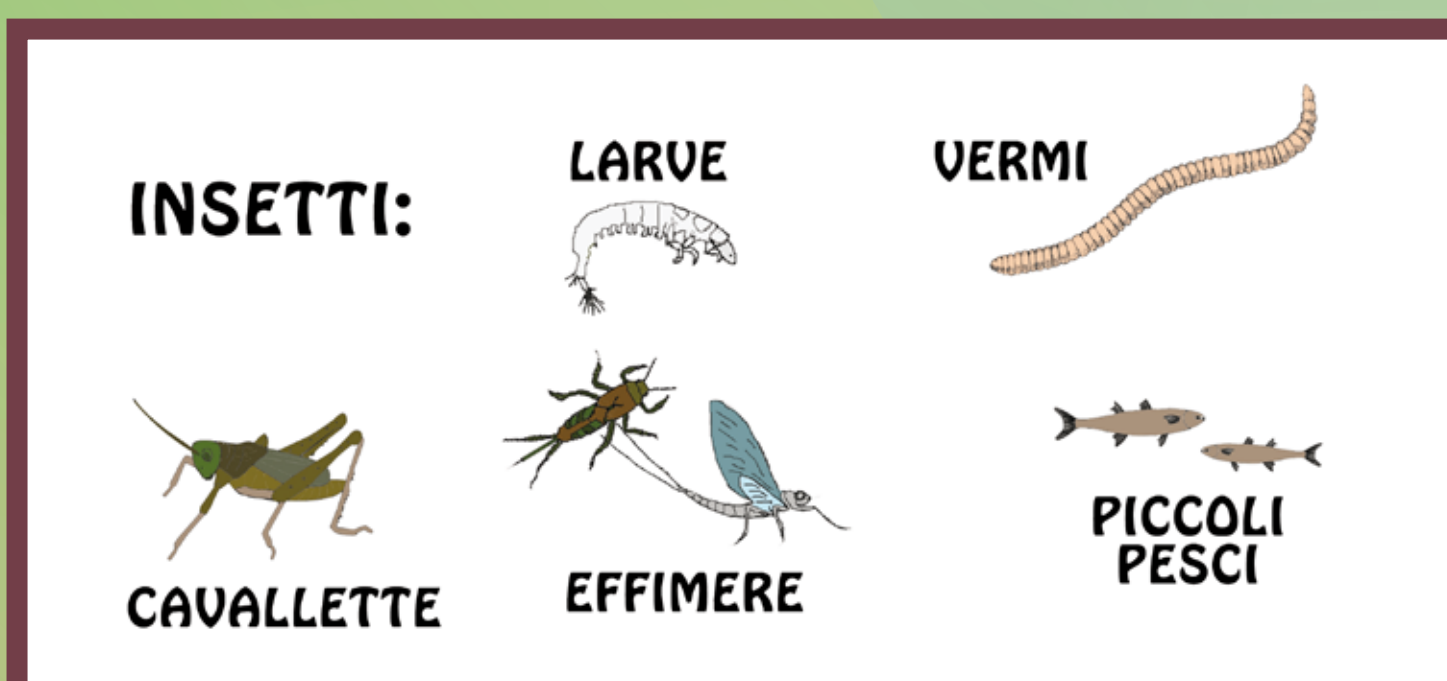

COSA MANGIAMO

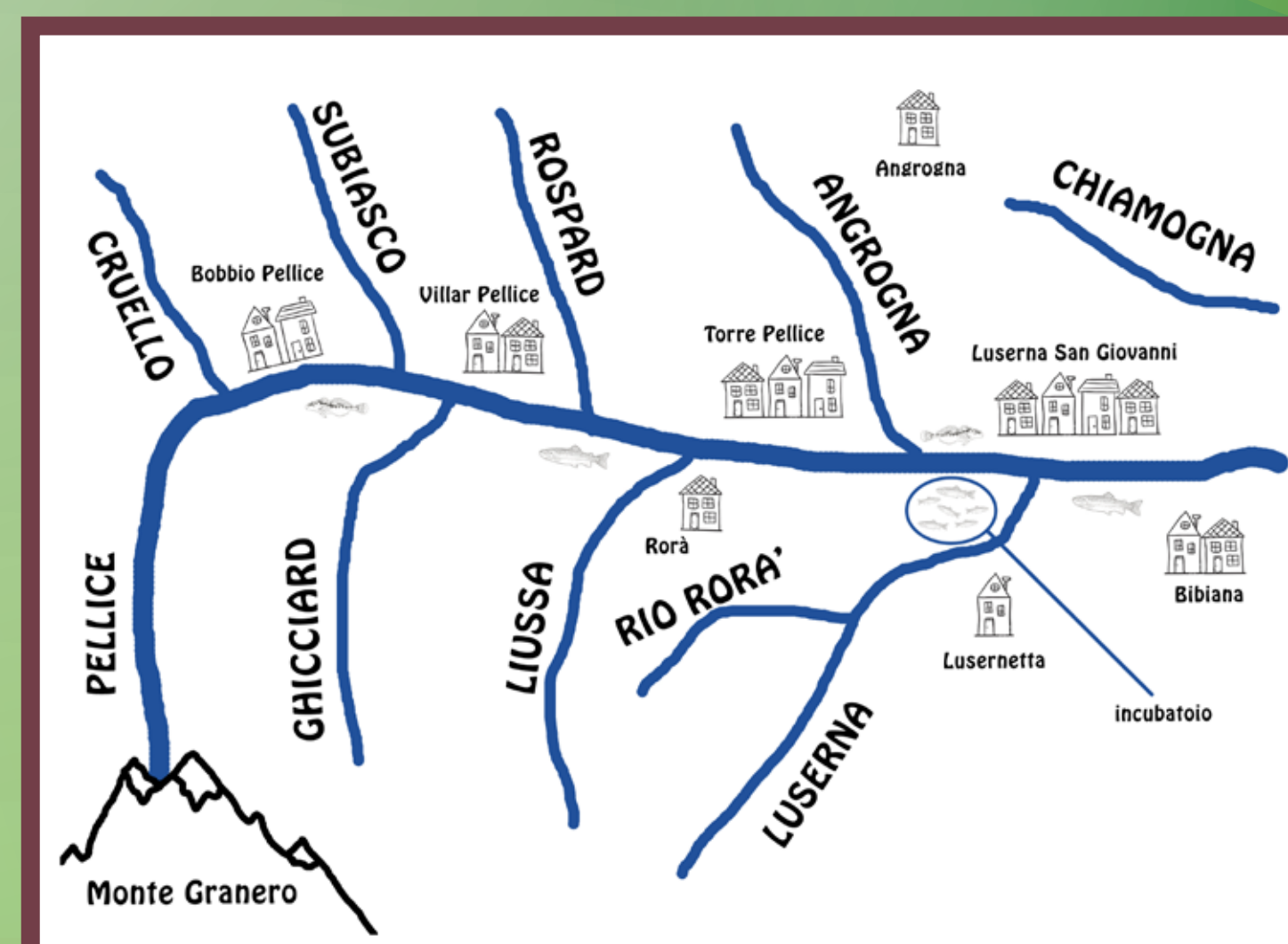

I TORRENTI

L'area didattica della Bialera del Bersaglio è gestita dall'ATAAI-Ass. Tutela Ambienti Acquatici e Ittiofauna con la collaborazione di Comune di Luserna San Giovanni, Servizio Tutela Fauna e Flora della Città Metropolitana di Torino, Contratto di Fiume del Pellice, Università del Piemonte Orientale, Museo Civico di Storia Naturale di Carmagnola, Legambiente Circolo Val Pellice.

Se vuoi collaborare con l'ATAAI puoi trovarci al numero telefonico 338 40 33 586 o scriverci alla mail retefiumi@gmail.com o all'indirizzo Via Airali 54 - 10062 Luserna S.G. (TO).