

Contratto di Fiume Bacino del Torrente Pellice
Tavola 8 – Scarichi industriali

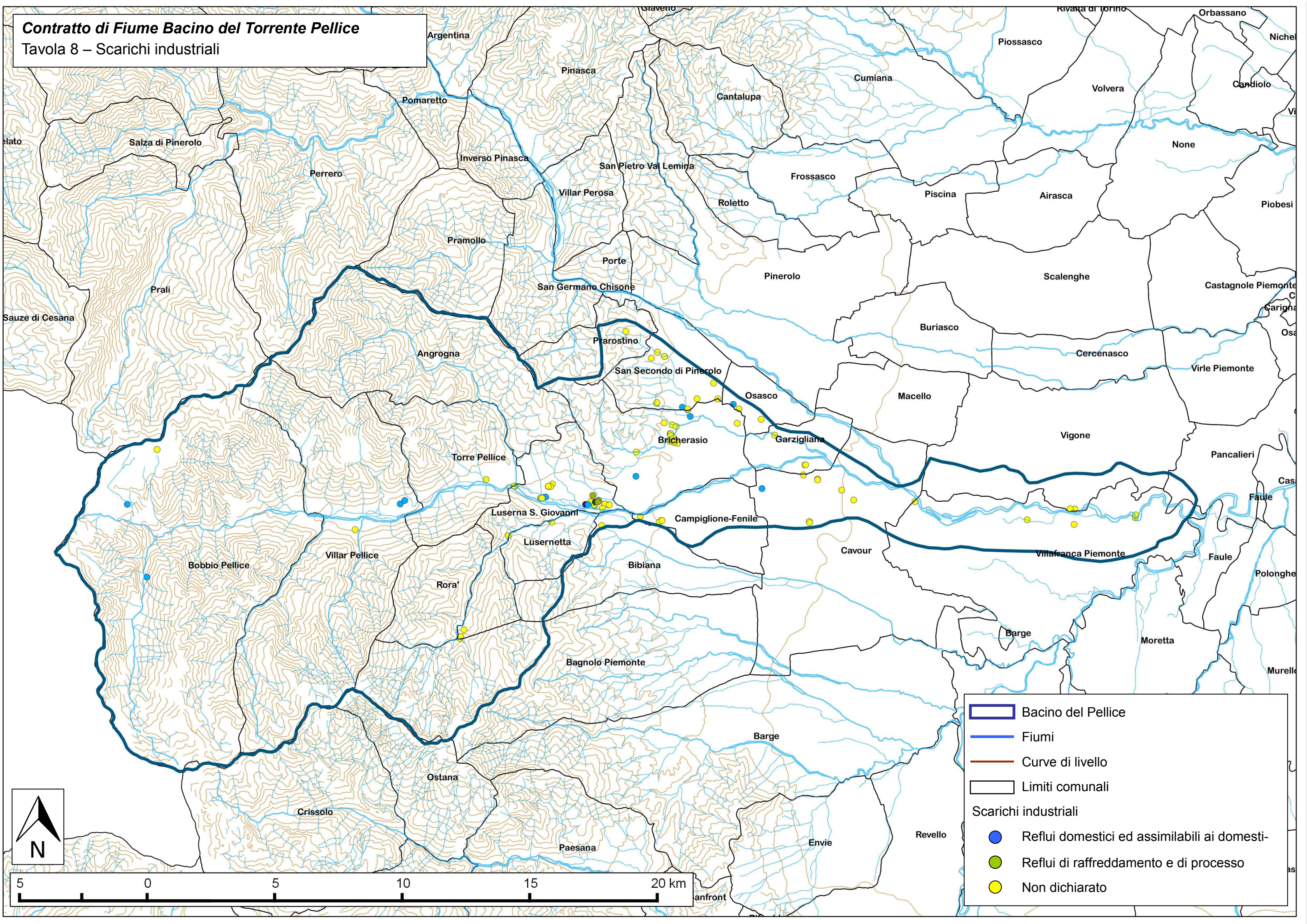

Bacino del Pellice

- Bacino del Pellice
- Fiumi
- Curve di livello
- Limiti comunali

Scarichi industriali

- Reflui domestici ed assimilabili ai domestici-
- Reflui di raffreddamento e di processo
- Non dichiarato



Contratto di Fiume Bacino del Torrente Pellice
Tavola 9 – Ambiti ed Unità di Paesaggio

	Bacino del Pellice
	Fiumi
	Ambiti di Paesaggio
	Unità di Paesaggio
	Confini comunali
	Comunità montane
	Comunità collinari
	Confini provinciali

Tipologie normative delle UP (art. 11)	
	1. Naturale integro e rilevante
	2. Naturale/rurale integro
	3. Rurale integro e rilevante
	4. Naturale/rurale alterato episodicamente da insediamenti
	5. Urbano rilevante alterato
	6. Naturale/rurale o rurale a media rilevanza e buona integrità
	7. Naturale/rurale o rurale a media rilevanza e integrità
	8. Rurale/insediato non rilevante
	9. Rurale/insediato non rilevante alterato

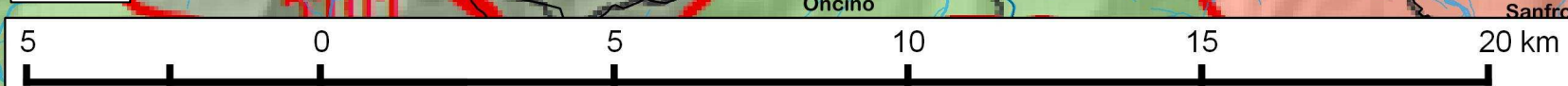
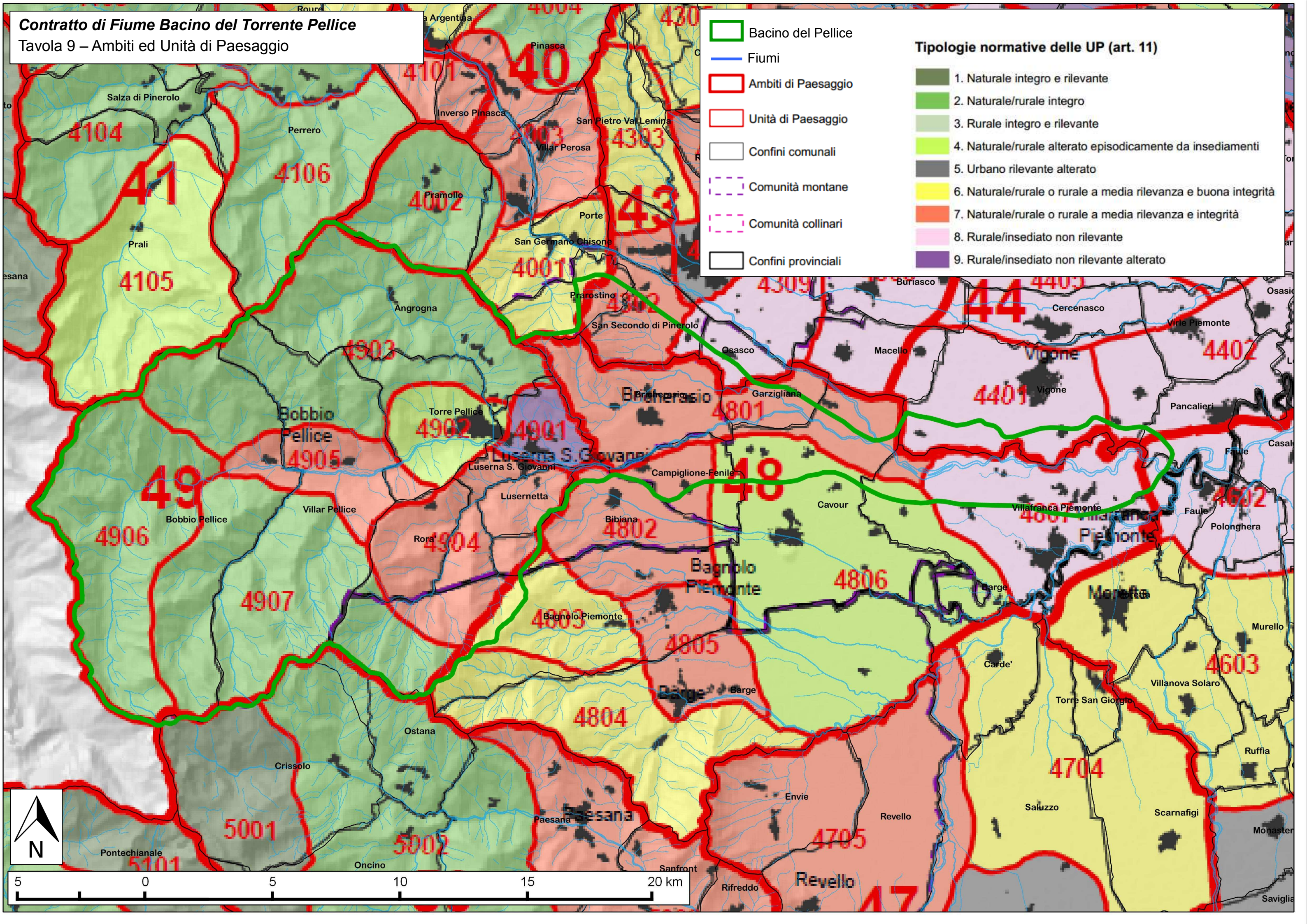

Contratto di Fiume Bacino del Torrente Pellice

Tavola 10 – Capacità d'uso dei suoli

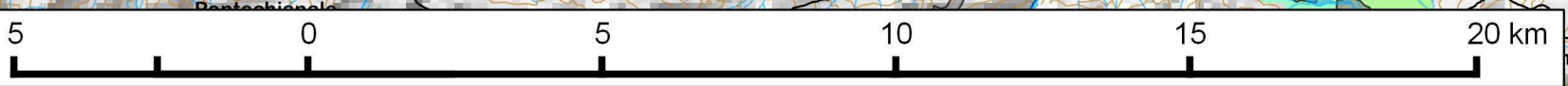
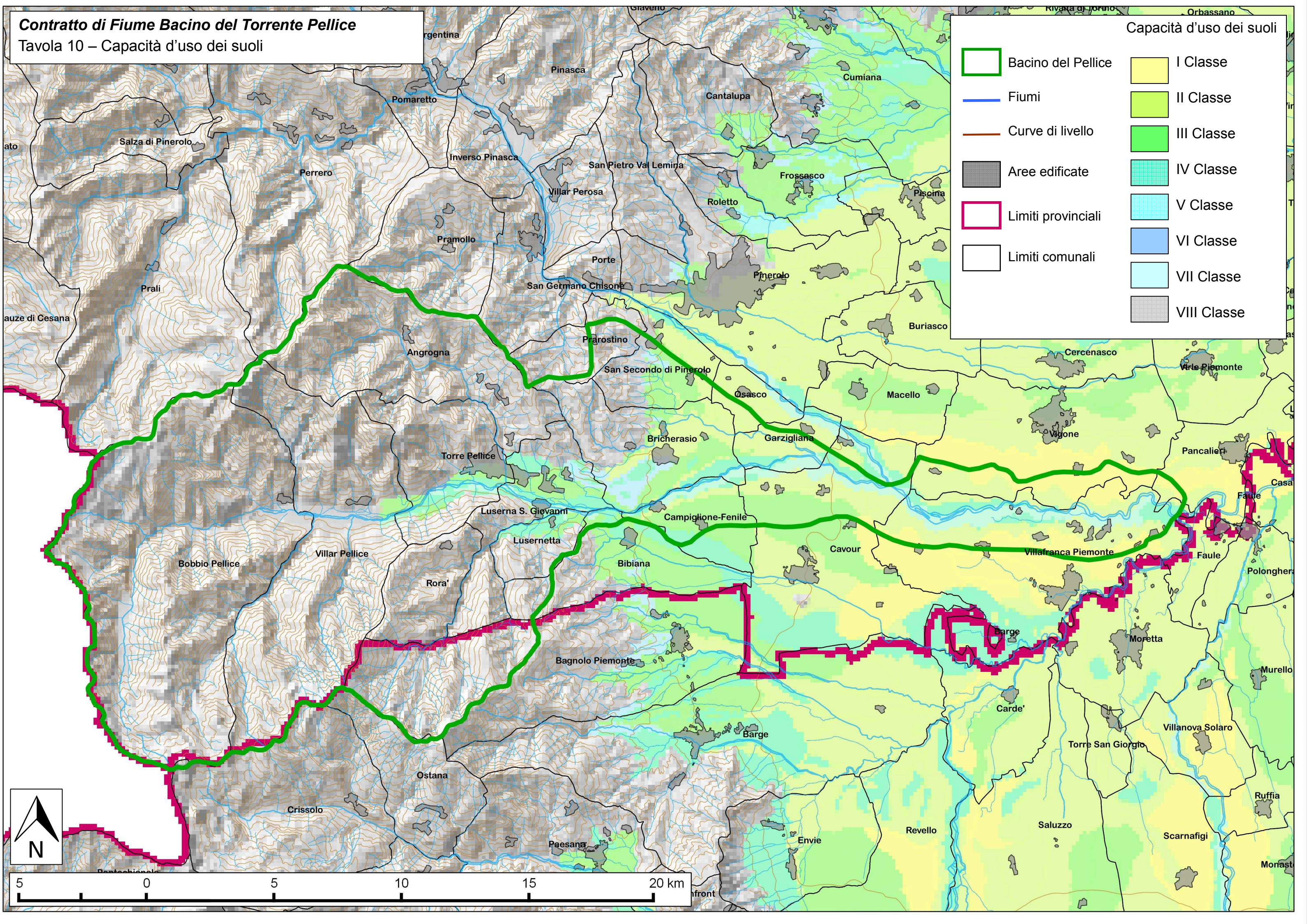

Contratto di Fiume Bacino del Torrente Pellice
 Tavola 11 – Aree Protette e Siti Natura 2000

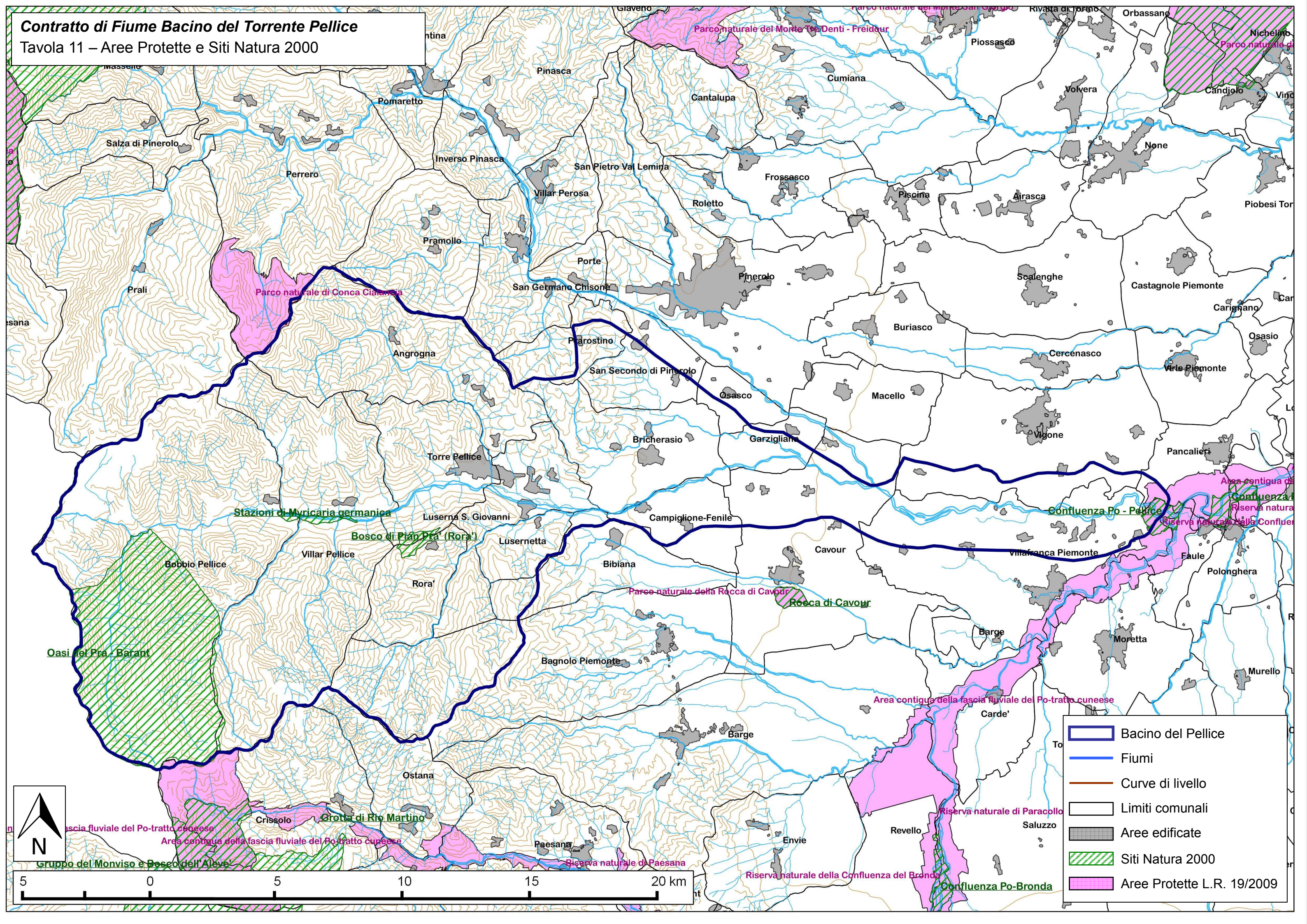

- Bacino del Pellice
- Fiumi
- Curve di livello
- Limiti comunali
- Aree edificate
- Siti Natura 2000
- Aree Protette L.R. 19/2009

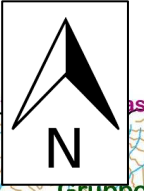

fascia fluviale del Po-tratto cuneese
 Area contigua della fascia fluviale del Po-tratto cuneese
 Gruppo del Monviso e Bosco dell'Alve'

Crissolo Crotta di Rio Martino
 Riserva naturale di Paesana
 Riserva naturale della Confluenza del Bronda
 Confluenza Po-Bronda

Area contigua della fascia fluviale del Po-tratto cuneese
 Riserva naturale di Paracollo
 Saluzzo

Area contigua della fascia fluviale del Po-tratto cuneese
 Confluenza Po - Pellice
 Riserva naturale della Confluenza del Po

Parco naturale della Rocca di Cavour
 Rocca di Cavour

Stazioni di Myricaria germanica
 Bosco di Pian Pra' (Rora')
 Oasi del Pra - Barant

Parco naturale di Conca Ciampina
 Parco naturale del Monte Tinè-Denti-Freidoor

Salza di Pinerolo
 Perrero
 Pomaretto
 Inverso Pinasca
 Villar Perosa
 San Pietro Val Lemina
 Frossasco
 Roletto
 Pinerolo
 San Secondo di Pinerolo
 Garzigliana
 Campiglione-Fenile
 Bibiana
 Bagnolo Piemonte
 Barge
 Cavour
 Macello
 Buriasco
 Cercenasco
 Vigone
 Macello
 Barge
 Cardè
 Revello
 Saluzzo

Contratto di Fiume Bacino del Torrente Pellice

Tavola 12 – Connettività ecologica





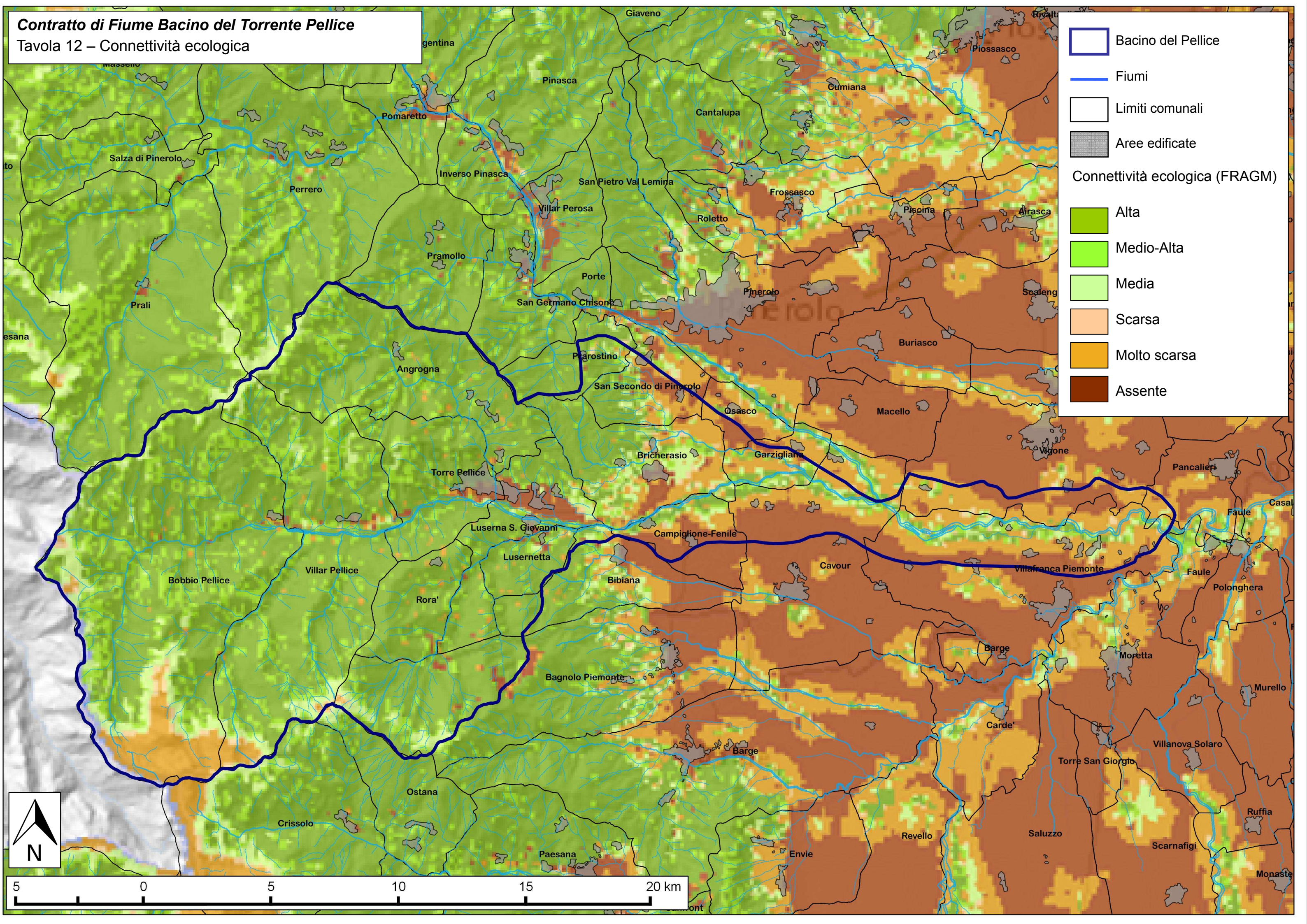



Connettività ecologica (FRAGM)

- Alta
- Medio-Alta
- Media
- Scarsa
- Molto scarsa
- Assente



Contratto di Fiume Bacino del Torrente Pellice
Tavola 13 – Rete ecologica

Elementi della Rete Ecologica

	Bacino del Pellice		Buffer zones
	Fiumi		Core areas
	Limiti comunali		Corridoi ecologici
	Aree edificate		Stepping stones

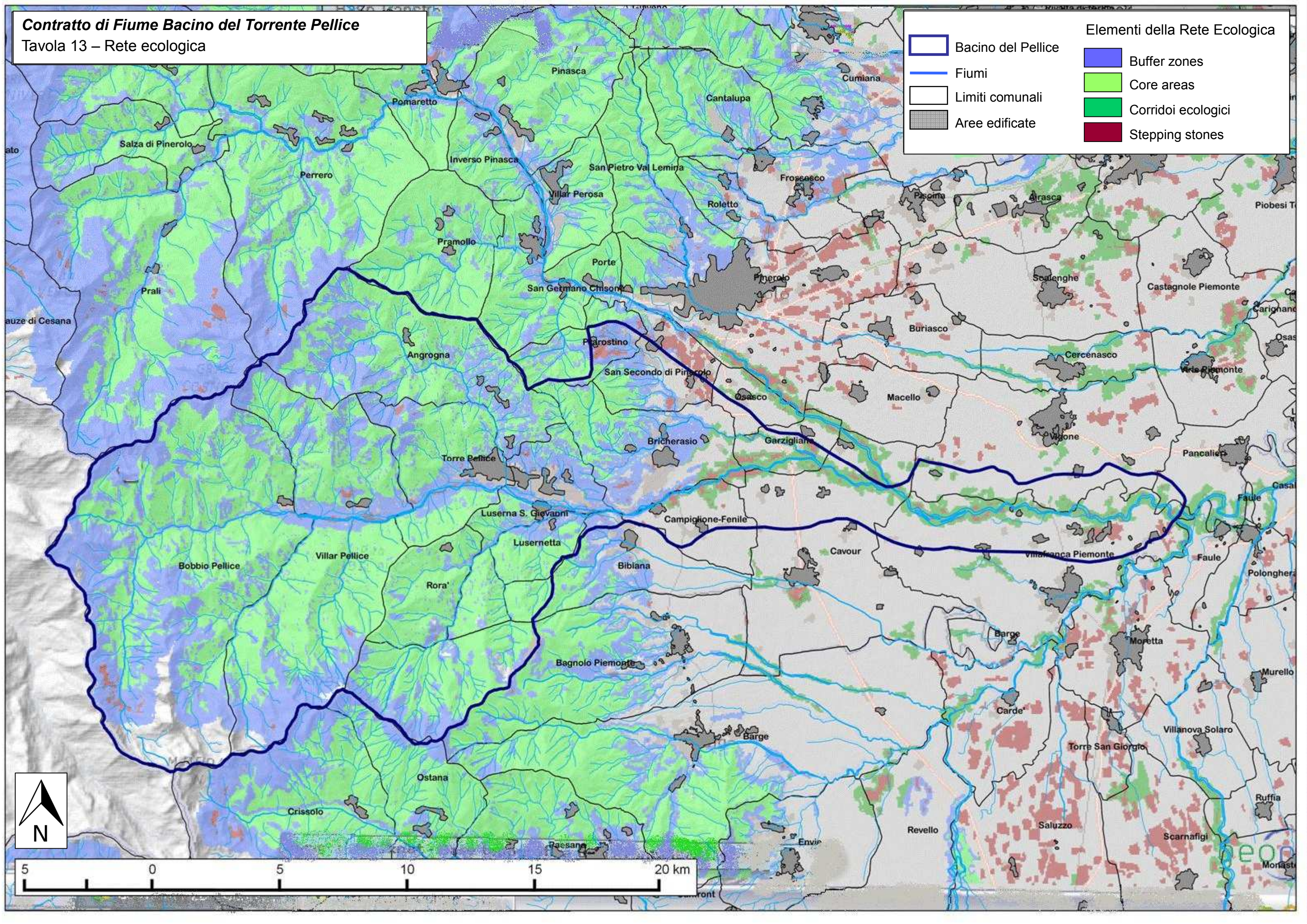

Contratto di Fiume Bacino del Torrente Pellice
Tavola 14 – Aree Umide

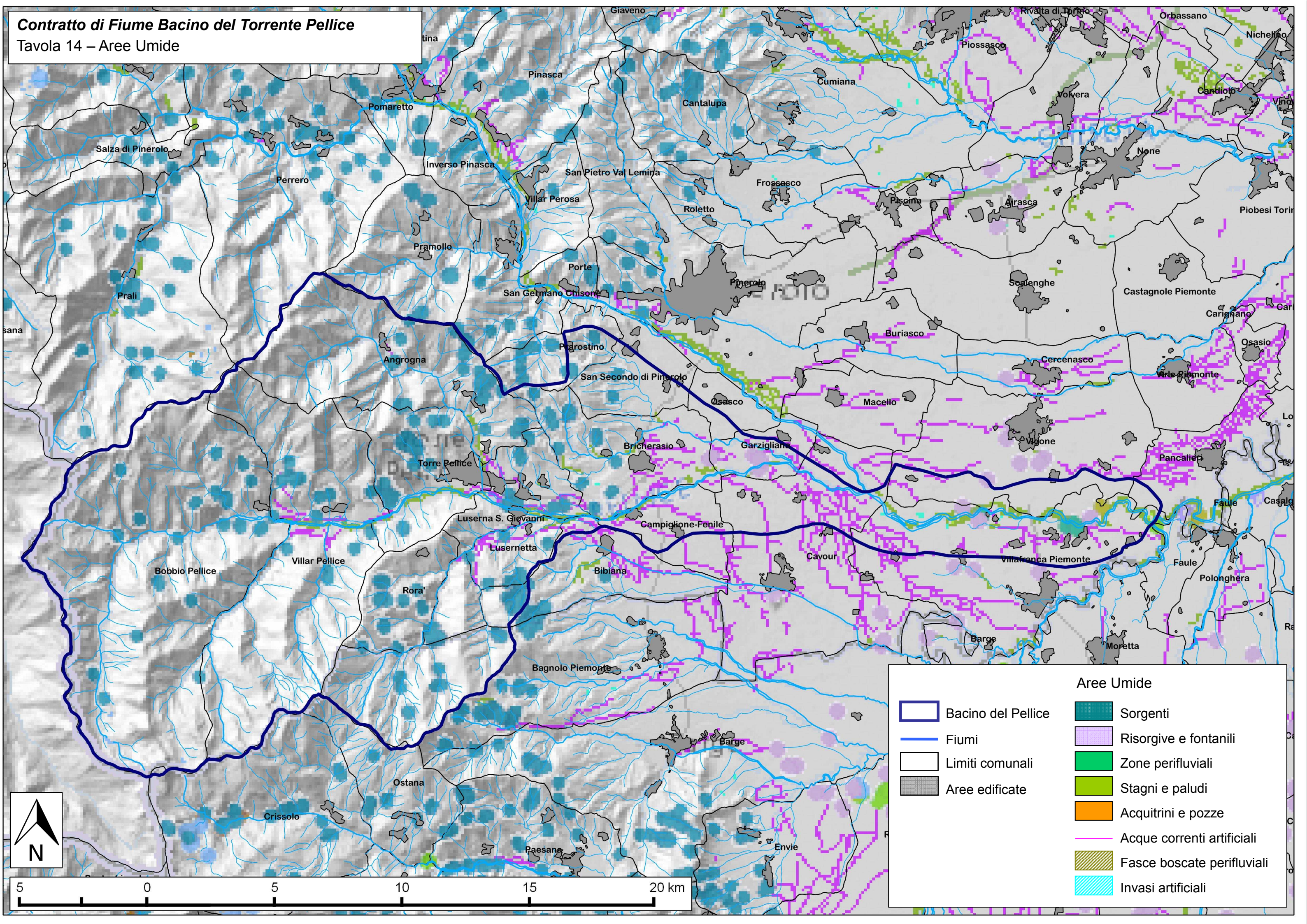

Aree Umide	
	Bacino del Pellice
	Fiumi
	Limiti comunali
	Aree edificate
	Sorgenti
	Risorgive e fontanili
	Zone periglufiali
	Stagni e paludi
	Acquitrini e pozze
	Acque correnti artificiali
	Fasce boscate periglufiali
	Invasi artificiali



Contratto di Fiume Bacino del Torrente Pellice
Tavola 15 - Peculiarità territoriali del bacino

Legenda

Temi di base

- ▭ Limiti comunali
- Torrente Pellice
- Corpi idrici
- Laghi
- ▭ Bacino del torrente Pellice

Elementi caratterizzanti

Beni culturali

- ⚡ Aree ed impianti di produzione industriale ed energetica
- ✳ Belvedere, bellezze panoramiche
- ⌘ Beni architettonici di interesse storico-culturale
- ⚪ Poli della religiosità
- ⚪ Sistemi di fortificazioni
- ✂ Viabilità storica
- ⚪ Ville, parchi, giardini
- ⚪ Zone di interesse archeologico

- Opere fortificate
- ★ Residenze sabaude
- Strade militari
- Edificato storico
- ▨ Aree a vincolo paesaggistico ambientale (dlgs. 42/2004)

- ZPS
- SIC
- SIR
- Aree di pregio di competenza regionale
- Aree protette istituite

Sfondo Cartografico Regione Piemonte BDTRE

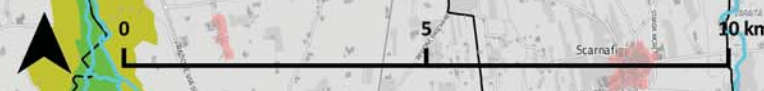
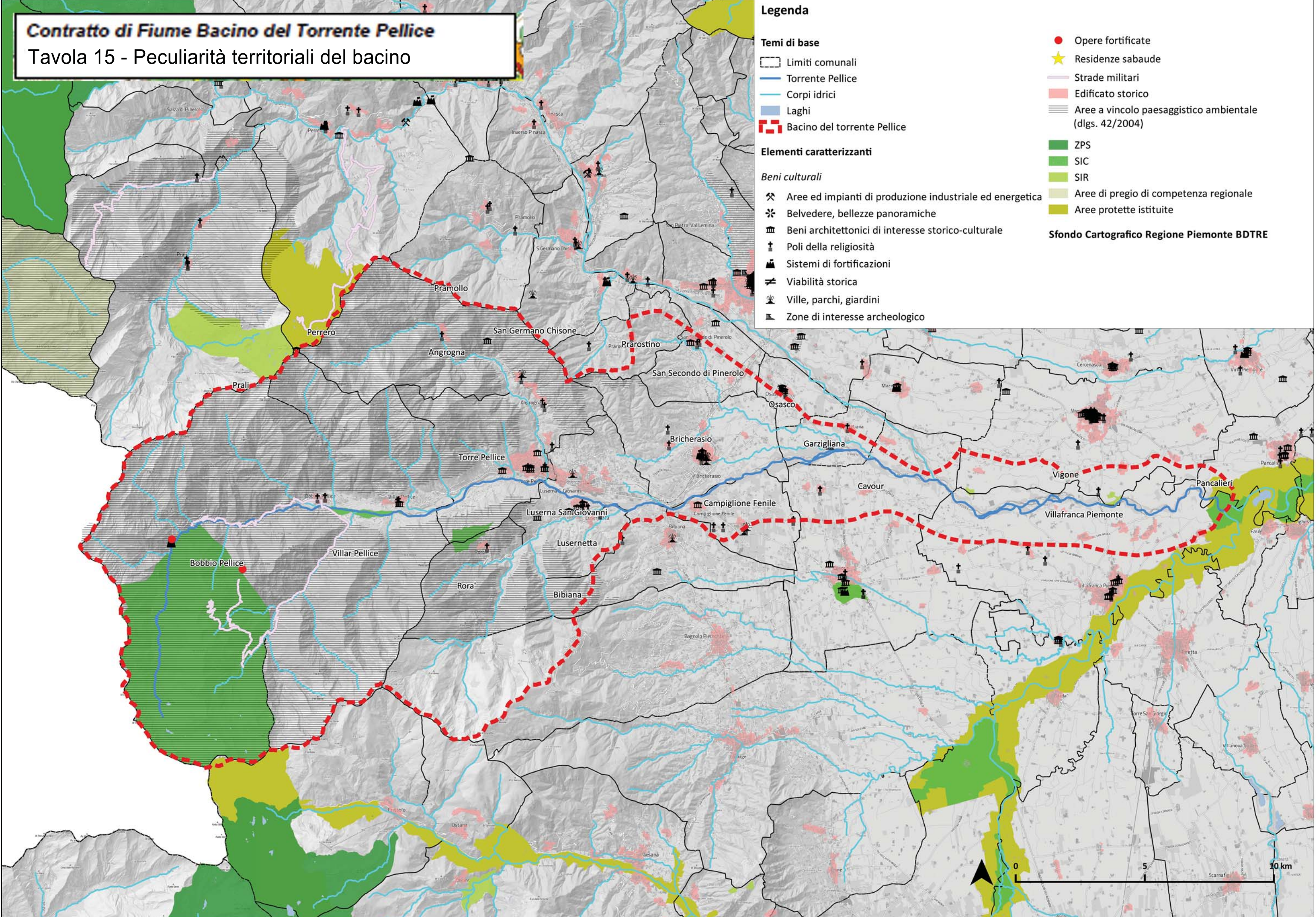

Carta delle pressioni del Bacino del Torrente Pellice

Contratto di Fiume Bacino del Torrente Pellice
Tavola 16 - Carta delle pressioni del bacino

Area caratterizzata da elevato dissesto idrogeologico

Area affetta da scarsità idrica provocata dai numerosi prelievi irrigui

Area a forte valenza produttiva

Area caratterizzata dalla presenza di numerose cave in alveo

Legenda

Temi di base

- Limiti comunali
- Torrente Pellice
- Corpi idrici
- Laghi
- Aree protette
- Bacino del torrente Pellice

Elementi caratterizzanti

- Discariche attive pubbliche o private
- Industrie a rischio di incidente rilevante
- Pozzi
- Siti contaminati
- Prese d'acqua superficiali
- Invasi artificiali
- Vincolo idrogeologico
- Cave in VIA
- Cave (L.R. 69/1978)
- Frane areali (SIFraP)
- Zone pericolose (SIVA)

Pai - fasce fluviali vigenti

- Fascia A
- Fascia B
- Fascia C

Sfondo Cartografico Regione Piemonte BDTRE

