

Produzione e Raccolta Differenziata

Report 2021 Dati mensili



Osservatorio Rifiuti Metropolitan



Città metropolitana di Torino

Agata Fortunato

Responsabile Ufficio Ciclo Integrato dei rifiuti e Economia Circolare

Responsabile Osservatorio Metropolitan Rifiuti

REPORT PRODUZIONE E RACCOLTA DIFFERENZIATA ANNO 2021

Il 2021 è stato caratterizzato dal perdurare della pandemia, sebbene le chiusure delle attività commerciali e i periodi di confinamento imposti nell'anno precedente siano stati stringenti e con effetti meno evidenti sulla produzione dei rifiuti.

Nel seguito vengono analizzati i dati di produzione mensili (2021 su 2020), precisando che **la rilevazione mensile restituisce un dato di tendenza con differenze anche marcate rispetto al dato annuale che verrà validato solo nei prossimi mesi**. Nel rilevamento mensile mancano sicuramente le raccolte non gestite dal gestore del servizio pubblico e che solo nel rilevamento annuale vengono contabilizzate. Si rimanda ai grafici e alle tabelle al fondo per i dati di dettaglio e nel seguito all'analisi più generale. I dati mensili di produzione, per comune e per ambito territoriale, pubblicati dall'Osservatorio Metropolitano Rifiuti <https://bit.ly/3hecv7V>, sono consultabili al seguente link <https://bit.ly/3faCII4>.

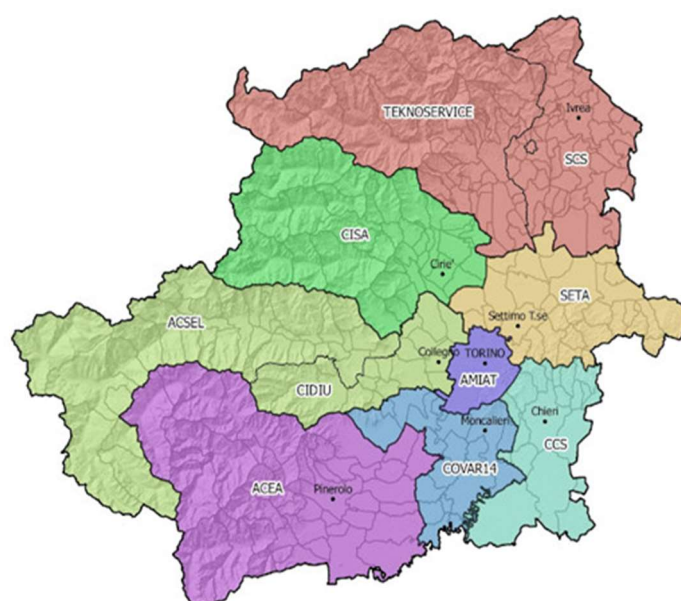

Produzione totale di rifiuto

L'avvio della campagna vaccinale nei primi mesi del 2021, unitamente alla stagionalità dei contagi, ha determinato per il nostro territorio nel primo semestre un solo periodo in zona rossa e tre periodi in zone arancione: le limitazioni agli spostamenti e le chiusure delle attività commerciali, meno importanti rispetto all'anno precedente, hanno avuto sulla produzione dei rifiuti un effetto meno significativo rispetto al 2020. Nel secondo semestre invece non si sono registrate nel nostro territorio significative limitazioni, se non quelle decise a livello nazionale, relative ai luoghi di spettacolo e alle manifestazioni dal vivo.

L'analisi della produzione dei rifiuti nei singoli mesi registra una marcata riduzione (-7,3%) in gennaio, una riduzione meno importante in febbraio (-2,4%) seguita da una crescita a doppia cifra in marzo ed aprile (rispettivamente +13,1% e +18,1%); in maggio la crescita è più contenuta ("solo" +4,7%), per tornare ad un segno negativo in giugno (-2,6%). Nel secondo semestre si registrano quasi tutti decrementi mensili (il picco negativo lo si registra in settembre con -6,5%) eccetto novembre che invece fa registrare un +6,3% rispetto al 2020. Complessivamente il 2021 registra una sostanziale stabilità (solo +0,7% rispetto al 2020), con ACEA, ACSEL e CIDIU che in controtendenza fanno registrare una riduzione (rispettivamente -3%, -2,8% e -2,4%) seguiti da TECNOSERVICE -1,2%, mentre tutti gli altri ambiti, Torino compresa, mostrano un contenuto aumento.

prevedere nel 2021 il superamento della soglia (anche psicologica) del 60% di raccolta differenziata a livello metropolitano. Tale valore però non è non ancora adeguato all'obiettivo di legge, il cui raggiungimento necessita di interventi strutturali in particolare nella Città di Torino.

Intercettazione principali frazioni di rifiuto

La produzione delle principali frazioni differenziate mostra un piccolo miglioramento per organico plastica e vetro (tutte con segno positivo rispetto al 2020 e rispettivamente +1,1%, +0,7% e +0,5%) ed una **riduzione della carta/cartone -0,8%** e più consistente del **non recuperabile -1,6%**. Nel confronto con il 2019 (anno pre-pandemia) la riduzione di non recuperabile e carta/cartone è decisamente più marcata (rispettivamente -8,2% e -8,4%) come anche la crescita di organico, plastica e vetro (rispettivamente +1,9%, +2,9% e 2,1%): si conferma in tal senso la **crescita complessiva della raccolta differenziata nonostante gli effetti della pandemia**.

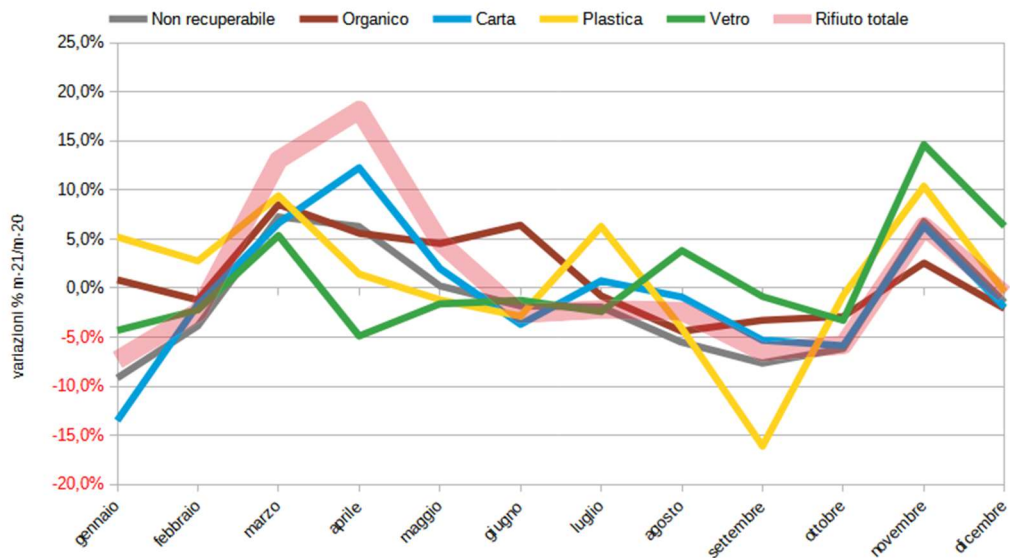

ALLEGATI

Produzione di rifiuto totale (RT) nel territorio della Città metropolitana di Torino, 2020 e 2021 - Rilevazione mensile dei dati

Ambito	Rifiuto totale Gennaio			Rifiuto totale Febbraio			Rifiuto totale Marzo			Rifiuto totale Aprile		
	2020 (t)	2021 (t)	Δ % 2021 / 2020	2020 (t)	2021 (t)	Δ % 2021 / 2020	2020 (t)	2021 (t)	Δ % 2021 / 2020	2020 (t)	2021 (t)	Δ % 2021 / 2020
ACEA	6.086	5.894	-3,2%	5.362	5.706	6,4%	5.749	6.783	18,0%	5.722	6.466	13,0%
ACSEL	4.095	3.131	-23,6%	3.645	3.189	-12,5%	3.773	3.946	4,6%	3.130	3.837	22,6%
SETA	8.476	8.081	-4,7%	7.609	7.954	4,5%	7.869	9.212	17,1%	7.464	8.971	20,2%
AMIAT	35.626	32.455	-8,9%	32.217	30.576	-5,1%	30.622	34.189	11,6%	27.325	32.507	19,0%
CCS	4.139	4.025	-2,7%	3.987	4.051	1,6%	4.084	5.082	24,5%	3.738	4.736	26,7%
CIDIU	9.687	9.724	0,4%	9.057	9.243	2,1%	8.972	10.900	21,5%	8.318	10.364	24,6%
CISA	3.507	3.312	-5,6%	3.069	3.195	4,1%	3.305	3.568	7,9%	2.870	3.569	24,3%
COVAR14	9.128	8.970	-1,7%	8.506	8.289	-2,6%	8.923	10.424	16,8%	8.702	10.289	18,2%
SCS	4.303	4.041	-6,1%	4.236	4.176	-1,4%	4.590	4.986	8,6%	4.030	4.645	15,3%
TEKNOSERVICE	2.825	2.515	-11,0%	2.422	2.505	3,4%	2.615	2.685	2,7%	2.578	2.648	2,7%

CMTO	87.873	82.148	-6,5%	80.110	78.883	-1,5%	80.502	91.775	14,0%	73.878	88.032	19,2%
-------------	---------------	---------------	--------------	---------------	---------------	--------------	---------------	---------------	--------------	---------------	---------------	--------------

Ambito	Rifiuto totale Maggio			Rifiuto totale Giugno			Rifiuto totale I semestre		
	2020 (t)	2021 (t)	Δ % 2021 / 2020	2020 (t)	2021 (t)	Δ % 2021 / 2020	2020 (t)	2021 (t)	Δ % 2021 / 2020
ACEA	6.867	6.466	-5,8%	7.271	6.659	-8,4%	37.057	37.974	2,5%
ACSEL	3.695	3.588	-2,9%	4.634	4.500	-2,9%	22.972	22.191	-3,4%
SETA	8.735	9.045	3,5%	9.371	9.192	-1,9%	49.525	52.454	5,9%
AMIAT	30.934	33.172	7,2%	34.774	34.719	-0,2%	191.499	197.618	3,2%
CCS	4.292	4.593	7,0%	4.842	4.770	-1,5%	25.080	27.257	8,7%
CIDIU	9.551	10.677	11,8%	10.643	11.098	4,3%	56.230	62.006	10,3%
CISA	3.288	3.531	7,4%	3.822	3.818	-0,1%	19.862	20.994	5,7%
COVAR14	9.591	10.293	7,3%	11.038	10.250	-7,1%	55.888	58.515	4,7%
SCS	4.628	4.787	3,4%	5.113	4.889	-4,4%	26.898	27.523	2,3%
TEKNOSERVICE	2.635	2.784	5,7%	2.965	2.992	0,9%	16.040	16.129	0,6%

CMTO	84.216	88.936	5,6%	94.472	92.887	-1,7%	501.051	522.661	4,3%
-------------	---------------	---------------	-------------	---------------	---------------	--------------	----------------	----------------	-------------

Produzione di rifiuto totale (RT) nel territorio della Città metropolitana di Torino, 2020 e 2021 - Rilevazione mensile dei dati

Ambito	Rifiuto totale Luglio			Rifiuto totale Agosto			Rifiuto totale Settembre			Rifiuto totale Ottobre		
	2020 (t)	2021 (t)	Δ % 2021 / 2020	2020 (t)	2021 (t)	Δ % 2021 / 2020	2020 (t)	2021 (t)	Δ % 2021 / 2020	2020 (t)	2021 (t)	Δ % 2021 / 2020
ACEA	7.083	6.495	-8,3%	6.774	6.187	-8,7%	6.927	6.106	-11,9%	6.733	6.046	-10,2%
ACSEL	4.588	4.262	-7,1%	4.460	4.332	-2,9%	3.819	3.647	-4,5%	3.787	3.644	-3,8%
SETA	9.239	9.272	0,4%	7.582	7.578	-0,1%	8.836	8.654	-2,1%	8.915	8.540	-4,2%
AMIAT	33.727	33.700	-0,1%	27.565	26.222	-4,9%	33.471	31.492	-5,9%	34.807	33.611	-3,4%
CCS	4.807	4.635	-3,6%	4.132	4.212	2,0%	4.853	4.309	-11,2%	4.472	4.382	-2,0%
CIDIU	10.264	10.509	2,4%	8.694	9.008	3,6%	9.723	9.666	-0,6%	10.647	9.990	-6,2%
CISA	4.002	3.842	-4,0%	3.782	3.855	1,9%	3.630	3.554	-2,1%	3.595	3.477	-3,3%
COVAR14	10.502	10.671	1,6%	8.673	8.632	-0,5%	9.889	9.528	-3,7%	10.158	9.585	-5,6%
SCS	4.817	4.732	-1,8%	4.353	4.580	5,2%	4.761	4.745	-0,3%	4.870	4.518	-7,2%
TEKNOSERVICE	3.228	2.900	-10,1%	2.720	3.105	14,2%	3.054	2.885	-5,5%	2.877	2.616	-9,1%

CMTO	92.257	91.018	-1,3%	78.736	77.712	-1,3%	88.964	84.585	-4,9%	90.862	86.410	-4,9%
-------------	---------------	---------------	--------------	---------------	---------------	--------------	---------------	---------------	--------------	---------------	---------------	--------------

Ambito	Rifiuto totale Novembre			Rifiuto totale Dicembre			Rifiuto totale II semestre		
	2020 (t)	2021 (t)	Δ % 2021 / 2020	2020 (t)	2021 (t)	Δ % 2021 / 2020	2020 (t)	2021 (t)	Δ % 2021 / 2020
ACEA	6.181	6.104	-1,2%	6.004	5.509	-8,2%	39.703	36.448	-8,2%
ACSEL	3.651	3.710	1,6%	3.446	3.624	5,2%	23.752	23.219	-2,2%
SETA	8.111	8.672	6,9%	8.173	8.541	4,5%	50.857	51.258	0,8%
AMIAT	31.158	34.581	11,0%	33.850	34.130	0,8%	194.579	193.736	-0,4%
CCS	4.341	4.414	1,7%	4.187	4.272	2,0%	26.792	26.224	-2,1%
CIDIU	9.380	10.610	13,1%	9.761	9.857	1,0%	58.470	59.639	2,0%
CISA	3.373	3.443	2,1%	3.362	3.450	2,6%	21.745	21.621	-0,6%
COVAR14	9.329	9.712	4,1%	9.313	9.086	-2,4%	57.864	57.215	-1,1%
SCS	4.515	4.633	2,6%	4.258	4.293	0,8%	27.574	27.501	-0,3%
TEKNOSERVICE	2.670	2.757	3,3%	2.715	2.518	-7,3%	17.263	16.781	-2,8%

CMTO	82.709	88.637	7,2%	85.070	85.279	0,2%	518.599	513.642	-1,0%
-------------	---------------	---------------	-------------	---------------	---------------	-------------	----------------	----------------	--------------

Rifiuto totale Anno		
2020 (t)	2021 (t)	Δ % 2021 / 2020
76.760	74.422	-3,0%
46.724	45.410	-2,8%
100.381	103.712	3,3%
386.077	391.354	1,4%
51.872	53.481	3,1%
114.700	121.646	6,1%
41.606	42.614	2,4%
113.752	115.729	1,7%
54.473	55.024	1,0%
33.303	32.910	-1,2%

1.019.650	1.036.303	1,6%
------------------	------------------	-------------

Percentuale di raccolta differenziata (RD%) nel territorio della Città metropolitana di Torino, 2020 e 2021 - Rilevazione mensile dei dati

Ambito	% RD Gennaio			% RD Febbraio			% RD Marzo			% RD Aprile		
	2020	2021	Δ 2021/2020	2020	2021	Δ 2021/2020	2020	2021	Δ 2021/2020	2020	2021	Δ 2021/2020
ACEA	61,94%	59,06%	-4,6%	58,99%	61,26%	3,8%	58,02%	62,15%	7,1%	54,5%	61,7%	13,2%
ACSEL	60,64%	59,21%	-2,4%	60,90%	62,41%	2,5%	63,54%	65,02%	2,3%	60,1%	65,1%	8,3%
SETA	59,30%	58,79%	-0,9%	58,66%	60,46%	3,1%	57,40%	60,98%	6,2%	53,9%	61,1%	13,3%
AMIAT	46,95%	50,24%	7,0%	48,91%	50,10%	2,4%	47,72%	49,60%	4,0%	47,2%	50,6%	7,1%
CCS	80,92%	81,55%	0,8%	81,76%	81,79%	0,0%	80,17%	82,66%	3,1%	78,0%	82,1%	5,2%
CIDIU	65,11%	65,52%	0,6%	65,30%	66,20%	1,4%	62,70%	66,29%	5,7%	60,6%	66,5%	9,7%
CISA	70,02%	70,75%	1,0%	70,19%	69,39%	-1,1%	68,01%	67,90%	-0,2%	61,8%	70,8%	14,6%
COVAR14	61,34%	60,73%	-1,0%	62,75%	61,79%	-1,5%	62,02%	64,59%	4,1%	61,2%	64,8%	5,9%
SCS	65,91%	65,22%	-1,0%	68,27%	69,44%	1,7%	69,04%	70,31%	1,8%	64,1%	70,4%	9,9%
TEKNOSERVICE	53,18%	52,60%	-1,1%	53,86%	49,76%	-7,6%	52,63%	52,62%	-0,0%	50,1%	48,7%	-2,6%

CMTO	57,0%	58,2%	2,1%	58,0%	59,0%	1,7%	57,3%	59,8%	4,4%	55,3%	60,1%	8,7%
-------------	--------------	--------------	-------------	--------------	--------------	-------------	--------------	--------------	-------------	--------------	--------------	-------------

Ambito	% RD Maggio			% RD Giugno			% RD Totale I semestre		
	2020	2021	Δ 2021/2020	2020	2021	Δ 2021/2020	2020	2021	Δ 2021/2020
ACEA	60,7%	58,9%	-3,1%	63,5%	60,2%	-5,2%	59,84%	60,56%	1,2%
ACSEL	64,5%	63,4%	-1,8%	68,1%	67,3%	-1,1%	63,20%	64,04%	1,3%
SETA	59,1%	60,3%	2,1%	61,0%	62,6%	2,6%	58,39%	60,76%	4,1%
AMIAT	46,5%	50,1%	7,6%	48,5%	49,6%	2,3%	47,66%	50,03%	5,0%
CCS	80,3%	82,0%	2,1%	83,0%	83,3%	0,4%	80,79%	82,27%	1,8%
CIDIU	62,9%	65,9%	4,7%	65,6%	65,8%	0,5%	63,80%	66,03%	3,5%
CISA	66,6%	70,1%	5,3%	66,9%	67,7%	1,2%	67,36%	69,41%	3,0%
COVAR14	62,8%	64,9%	3,4%	66,4%	64,7%	-2,6%	62,90%	63,72%	1,3%
SCS	67,3%	70,3%	4,4%	71,1%	70,7%	-0,5%	67,77%	69,52%	2,6%
TEKNOSERVICE	51,1%	50,3%	-1,5%	53,0%	52,5%	-0,8%	52,32%	51,13%	-2,3%

CMTO	57,3%	59,5%	3,8%	59,8%	59,8%	0,1%	57,5%	59,4%	3,3%
-------------	--------------	--------------	-------------	--------------	--------------	-------------	--------------	--------------	-------------

Percentuale di raccolta differenziata (RD%) nel territorio della Città metropolitana di Torino, 2020 e 2021 - Rilevazione mensile dei dati

Ambito	% RD Luglio			% RD Agosto			% RD Settembre			% RD Ottobre		
	2020	2021	Δ 2021/2020	2020	2021	Δ 2021/2020	2020	2021	Δ 2021/2020	2020	2021	Δ 2021/2020
ACEA	62,37%	59,33%	-4,9%	60,80%	59,82%	-1,6%	64,15%	60,88%	-5,1%	61,3%	59,9%	-2,4%
ACSEL	65,21%	63,60%	-2,5%	59,09%	59,23%	0,2%	65,49%	64,26%	-1,9%	65,4%	65,4%	-0,0%
SETA	61,07%	61,78%	1,2%	60,30%	62,87%	4,3%	61,17%	61,51%	0,5%	60,5%	60,2%	-0,5%
AMIAT	48,48%	50,24%	3,6%	46,85%	49,65%	6,0%	48,85%	52,77%	8,0%	49,0%	50,8%	3,7%
CCS	82,51%	81,54%	-1,2%	82,54%	82,67%	0,1%	83,20%	81,21%	-2,4%	80,3%	80,6%	0,4%
CIDIU	65,68%	66,04%	0,5%	65,21%	66,55%	2,0%	65,24%	65,69%	0,7%	66,2%	65,0%	-1,8%
CISA	68,52%	69,10%	0,8%	66,22%	67,62%	2,1%	68,35%	69,60%	1,8%	69,8%	71,2%	1,9%
COVAR14	66,16%	64,85%	-2,0%	65,29%	64,66%	-1,0%	65,70%	64,68%	-1,6%	63,2%	63,8%	0,9%
SCS	69,18%	68,91%	-0,4%	68,08%	71,13%	4,5%	70,13%	70,87%	1,1%	68,3%	69,0%	0,9%
TEKNOSERVICE	52,99%	53,30%	0,6%	48,88%	51,65%	5,7%	54,14%	54,32%	0,3%	50,8%	50,5%	-0,8%

CMTO	59,4%	59,7%	0,4%	58,1%	59,9%	3,1%	59,6%	60,8%	1,9%	58,8%	59,3%	0,9%
-------------	--------------	--------------	-------------	--------------	--------------	-------------	--------------	--------------	-------------	--------------	--------------	-------------

Ambito	% RD Novembre			% RD Dicembre			% RD Totale II semestre		
	2020	2021	Δ 2021/2020	2020	2021	Δ 2021/2020	2020	2021	Δ 2021/2020
ACEA	62,1%	58,2%	-6,3%	59,4%	56,2%	-5,3%	61,74%	59,10%	-4,3%
ACSEL	66,0%	63,4%	-3,9%	62,4%	59,1%	-5,3%	63,85%	62,42%	-2,2%
SETA	58,6%	59,0%	0,7%	57,0%	58,4%	2,4%	59,83%	60,60%	1,3%
AMIAT	50,0%	51,8%	3,8%	49,8%	52,4%	5,4%	48,86%	51,34%	5,1%
CCS	82,3%	81,8%	-0,6%	78,7%	78,9%	0,3%	81,64%	81,12%	-0,6%
CIDIU	64,3%	65,9%	2,5%	64,4%	64,2%	-0,2%	65,19%	65,57%	0,6%
CISA	69,9%	69,2%	-1,0%	68,1%	68,6%	0,9%	68,45%	69,20%	1,1%
COVAR14	63,6%	62,4%	-1,9%	61,2%	60,0%	-1,9%	64,21%	63,42%	-1,2%
SCS	69,6%	68,7%	-1,3%	66,4%	67,0%	0,8%	68,66%	69,29%	0,9%
TEKNOSERVICE	50,9%	52,0%	2,1%	51,4%	48,8%	-5,1%	51,61%	51,83%	0,4%

CMTO	59,2%	59,4%	0,3%	57,6%	58,3%	1,3%	58,8%	59,5%	1,1%
-------------	--------------	--------------	-------------	--------------	--------------	-------------	--------------	--------------	-------------

% RD Totale anno		
2020	2021	Δ 2021/2020
60,83%	59,85%	-1,6%
63,53%	63,21%	-0,5%
59,12%	60,68%	2,6%
48,26%	50,68%	5,0%
81,23%	81,70%	0,6%
64,51%	65,81%	2,0%
67,93%	69,30%	2,0%
63,56%	63,57%	0,0%
68,22%	69,40%	1,7%
51,95%	51,49%	-0,9%

58,2%	59,4%	2,2%
--------------	--------------	-------------

Produzione di rifiuto indifferenziato (RU), rifiuto totale (RT) e quantitativi raccolti delle principali frazioni nel territorio della Città metropolitana di Torino, 2020 e 2021 - Rilevazione mensile dei dati

		RU	Organico	Carta	Plastica	Vetro	RT
Gennaio	2020 (t)	37.813	12.726	11.648	4.794	7.666	87.873
	2021 (t)	34.354	12.833	10.297	5.059	7.336	82.148
	Δ % 21-20	-9,1%	0,8%	-11,6%	5,5%	-4,3%	-6,5%
Febbraio	2020 (t)	33.645	12.263	9.691	4.487	6.191	80.110
	2021 (t)	32.354	12.115	9.751	4.628	6.055	78.883
	Δ % 21-20	-3,8%	-1,2%	0,6%	3,1%	-2,2%	-1,5%
Marzo	2020 (t)	34.414	12.212	9.890	4.887	6.713	80.502
	2021 (t)	36.918	13.254	10.767	5.364	7.075	91.775
	Δ % 21-20	7,3%	8,5%	8,9%	9,8%	5,4%	14,0%
Aprile	2020 (t)	33.024	11.838	9.097	5.240	7.321	73.878
	2021 (t)	35.096	12.502	10.433	5.330	6.965	88.032
	Δ % 21-20	6,3%	5,6%	14,7%	1,7%	-4,9%	19,2%
Maggio	2020 (t)	35.968	12.225	9.895	5.333	6.871	84.216
	2021 (t)	36.052	12.780	10.313	5.287	6.761	88.936
	Δ % 21-20	0,2%	4,5%	4,2%	-0,9%	-1,6%	5,6%
Giugno	2020 (t)	38.023	12.348	10.899	5.534	7.284	94.472
	2021 (t)	37.334	13.140	10.722	5.393	7.195	92.887
	Δ % 21-20	-1,8%	6,4%	-1,6%	-2,5%	-1,2%	-1,7%
I sem	2020 (t)	212.887	73.612	61.119	30.275	42.046	501.051
	2021 (t)	212.108	76.625	62.282	31.062	41.386	522.661
	Δ % 21-20	-0,4%	4,1%	1,9%	2,6%	-1,6%	4,3%
Luglio	2020 (t)	37.414	13.051	10.483	5.230	7.384	92.257
	2021 (t)	36.696	12.948	10.783	5.576	7.207	91.018
	Δ % 21-20	-1,9%	-0,8%	2,9%	6,6%	-2,4%	-1,3%
Agosto	2020 (t)	32.955	11.565	8.205	4.697	6.225	78.736
	2021 (t)	31.135	11.057	8.351	4.520	6.464	77.712
	Δ % 21-20	-5,5%	-4,4%	1,8%	-3,8%	3,8%	-1,3%
Settembre	2020 (t)	35.911	12.302	10.867	5.455	6.881	88.964
	2021 (t)	33.168	11.899	10.511	5.171	6.823	84.585
	Δ % 21-20	-7,6%	-3,3%	-3,3%	-5,2%	-0,8%	-4,9%
Ottobre	2020 (t)	37.457	12.459	11.092	5.228	6.821	90.862
	2021 (t)	35.148	12.100	10.662	5.205	6.597	86.410
	Δ % 21-20	-6,2%	-2,9%	-3,9%	-0,4%	-3,3%	-4,9%
Novembre	2020 (t)	33.735	12.450	9.958	4.865	5.900	82.709
	2021 (t)	36.018	12.770	11.260	5.079	6.970	85.279
	Δ % 21-20	6,8%	2,6%	13,1%	4,4%	18,1%	3,1%
Dicembre	2020 (t)	36.071	13.202	11.260	5.082	6.554	85.070
	2021 (t)	35.542	12.927	10.808	5.385	6.764	88.637
	Δ % 21-20	-1,5%	-2,1%	-4,0%	6,0%	3,2%	4,2%
II sem	2020 (t)	213.543	75.030	61.866	30.557	39.765	518.599
	2021 (t)	207.707	73.701	62.375	30.936	40.826	513.642
	Δ % 21-20	-2,7%	-1,8%	0,8%	1,2%	2,7%	-1,0%
Anno	2020 (t)	426.430	148.642	122.985	60.832	81.810	1.019.650
	2021 (t)	419.814	150.326	124.657	61.998	82.212	1.036.303
	Δ % 21-20	-1,6%	1,1%	1,4%	1,9%	0,5%	1,6%