

LA VITICOLTURA EROICA in Piemonte e Valle d'Aosta



Interreg
ALCOTRA



UNION EUROPÉENNE
UNIONE EUROPEA



**TORINO
METROPOLI**
Città metropolitana di Torino



STRADA DEI
**VIGNETI
ALPINI**



**VITICOLTURA EROICA
CERVIM**



**Fondazione
Malva Arnaldi**

Ricerca, formazione
e divulgazione in agricoltura

LA VITICOLTURA EROICA



EROICA PERCHÉ?

Ci piace chiamarla viticoltura eroica perché è una risorsa preziosa che risponde a esigenze diverse nei territori dove si pratica:

- Permette l'insediamento umano in luoghi dove le condizioni climatiche o logistiche sono più rigide
- Garantisce la salvaguardia del paesaggio
- Veicola componenti culturali delle comunità a cui è legata
- Svolge una funzione di tutela della biodiversità vegetale e dei suoli

PER DEFINIRLA EROICA DEVE POSSEDERE ALMENO UNO DI QUESTI TRE REQUISITI:

- Pendenza del terreno: superiore al 30%
- Altitudine: superiore ai 500 metri s.l.m.
- Impianti coltivati su terrazzamenti o gradoni;

Si chiama eroica anche perché costa fatica e ha un ricaduta collettiva! La coltivazione è prevalentemente manuale e quindi è meno redditizia. In compenso, punta ad un'alta qualità dei prodotti viticoli che si distinguono per la loro assoluta peculiarità.

È eroica perché richiedo uno sforzo anche da parte delle piante che si adattano a vivere in condizioni ambientali poco favorevoli.

Per questo rende orgogliosi gli abitanti che abitano questi luoghi a cui i vigneti conferiscono un'alta valenza paesaggistica e turistica.

Il progetto "Vi.A Tour Route des Vignobles Alpins – Strada dei Vigneti Alpini" è co-finanziato dall'Unione Europea nel quadro del Programma di Cooperazione Transfrontaliera Interreg V-A Francia-Italia ALCOTRA 2014-2020 Asse 3: Attrattività del territorio - Obiettivo specifico 3.1: Patrimonio naturale e culturale. [Patrimonio naturale e culturale. Incrementare il turismo sostenibile nell'area ALCOTRA](#)

- Pinerolese - Ramie Pinerolese DOC
- Val Susa - Avanà Valsusa DOC
- Canavese - Carema DOC
- Val d'Aosta - Blanc de Morgex e La Salle Valle d'Aosta DOC
- Val d'Aosta - Enfer d'Arvier Valle d'Aosta DOC
- Pinerolese/Savoia - Bianver o Verdesse



PER SAPERNE DI PIÙ

- DOC torinesi [↗](#)
- Su manutenzione, forme di allevamento e strutture di sostegno in Valle d'Aosta, con analisi di sostenibilità economica [↗](#) oppure guarda le videolezioni [↗](#)
- Sul CERVIM (Centro di Ricerche, Studi e Valorizzazione per la Viticoltura Montana): un organismo internazionale nato per promuovere e salvaguardare la viticoltura eroica, con sede ad Aosta [↗](#)

LO SAPEVI CHE

Regione Piemonte nel 2022 ha istituito due elenchi regionali: **Elenco dei vigneti eroici ed Elenco dei vigneti storici**. La loro presenza dev'essere segnalata prima del 1960 e ci dev'essere almeno uno dei requisiti seguenti:

- Utilizzo delle forme di allevamento tradizionali legate al luogo di produzione (guyot, pergola, maggiorino)
- Sistemazione storica del terreno agricolo o di particolare pregio paesaggistico (per es. il terrazzamento).
Un vigneto può essere contemporaneamente “storico” ed “eroico” e pertanto essere inserito in entrambi gli elenchi.

Un vigneto può essere contemporaneamente “storico” ed “eroico” e pertanto essere inserito in entrambi gli elenchi.

- Vigneti eroici storici [↗](#)
- Disposizioni regionali [↗](#)



Il Pinerolese e il RAMIÈ



Simbolo della viticoltura eroica in questo territorio, il Ramìe è un vino prodotto con vitigni che solo appassionati e pazienti viticoltori hanno la sapienza di coltivare. I terreni scoscesi dei Comuni di Pomaretto e Perosa Argentina, esposti a sud e dal microclima ideale per la vite, rendono prezioso quest'angolo incastonato nelle Valli Chisone e Germanasca. Da questo terroir unico arriva il Ramìe.

VITIGNI: Avana, Avarengo, Becuet, Chatus, Barbera

- Scopri le caratteristiche dei vitigni [↗](#)

SCHEDE AMPELOGRAFICA

- Avana [↗](#)
- Avarengo [↗](#)
- Becuet [↗](#)
- Chatus [↗](#)
- Barbera [↗](#)

- La DOC del Pinerolese [↗](#)
- Disciplinare di produzione [↗](#)
- Enoteca Regionale dei Vini della Provincia di Torino [↗](#)

PER SAPERNE DI PIÙ

- Sul paesaggio viticolo del Pinerolese [↗](#)
- Su arte e cultura legate al mondo del vino anche in francese [↗](#)
App "Chiese a porte aperte" [↗](#)
- Oppure scarica il documento dettagliato [↗](#)
- Naviga il sito "Città e cattedrali" [↗](#)

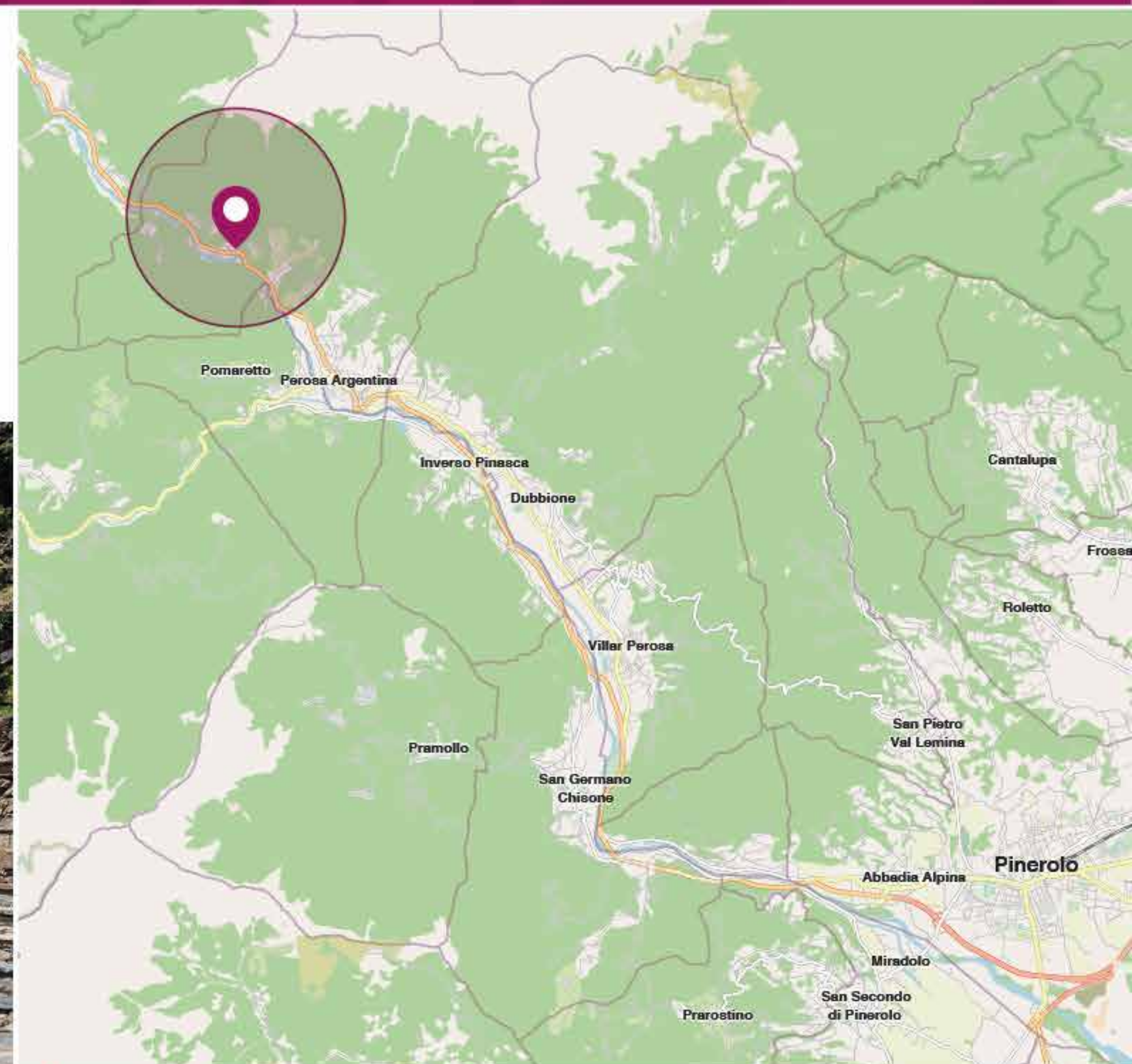
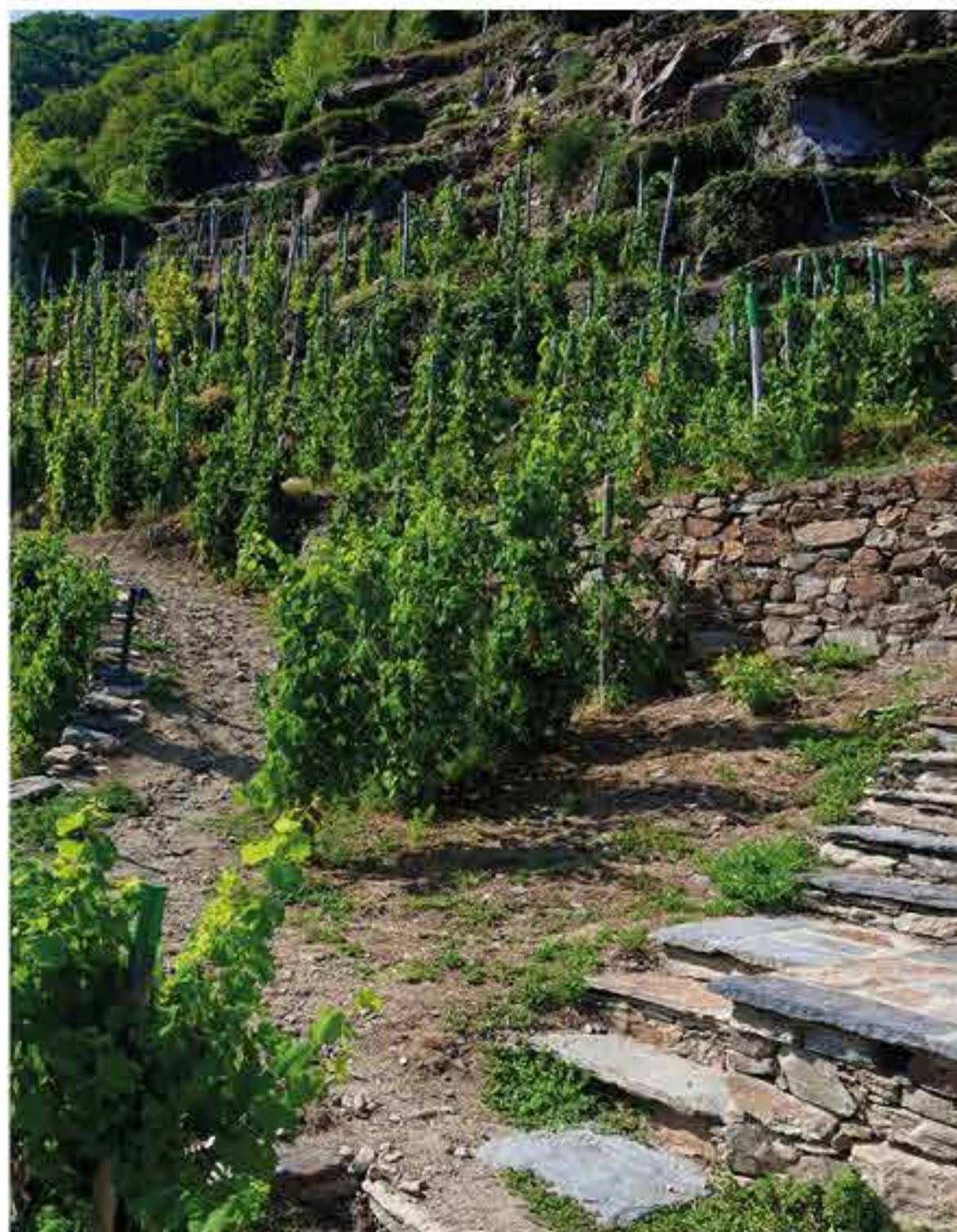

PER SCOPRIRE IL TERRITORIO

- L'area del Pinerolese [↗](#)
- Scarica l'app "Chiese a porte aperte" [↗](#)

La Valle di Susa e L'AVANÀ



Vitigni caratteristici e quote di coltivazione molto elevate rendono la Valle di Susa molto nota per i suoi vini, prodotti anche in bassa valle grazie al recupero di antichi vigneti. La denominazione Valsusa Doc comprende quattro tipologie di vino: Valsusa rosso, Valsusa Avanà, Valsusa Becquét, Valsusa Baratuciat. La denominazione Valsusa Avanà è riservata ai vini ottenuti da uve provenienti per l'85% da questo vitigno.

VITIGNO: Avanà

- Scopri le caratteristiche del vitigno [↗](#)

SCHEDE AMPELOGRAFICHE

- Avanà [↗](#)
- La DOC della Valle di Susa [↗](#)
- Disciplinare di produzione Val Susa DOC [↗](#)
- Enoteca Regionale dei Vini della Provincia di Torino [↗](#)

PER SAPERNE DI PIÙ

- Sul paesaggio viticolo della Valle di Susa [↗](#)
- Su arte e cultura legate al mondo del vino (anche in francese) [↗](#)
App "Chiese a porte aperte" [↗](#)
- Oppure scarica il documento dettagliato [↗](#)
- Naviga il sito "Città e cattedrali" [↗](#)

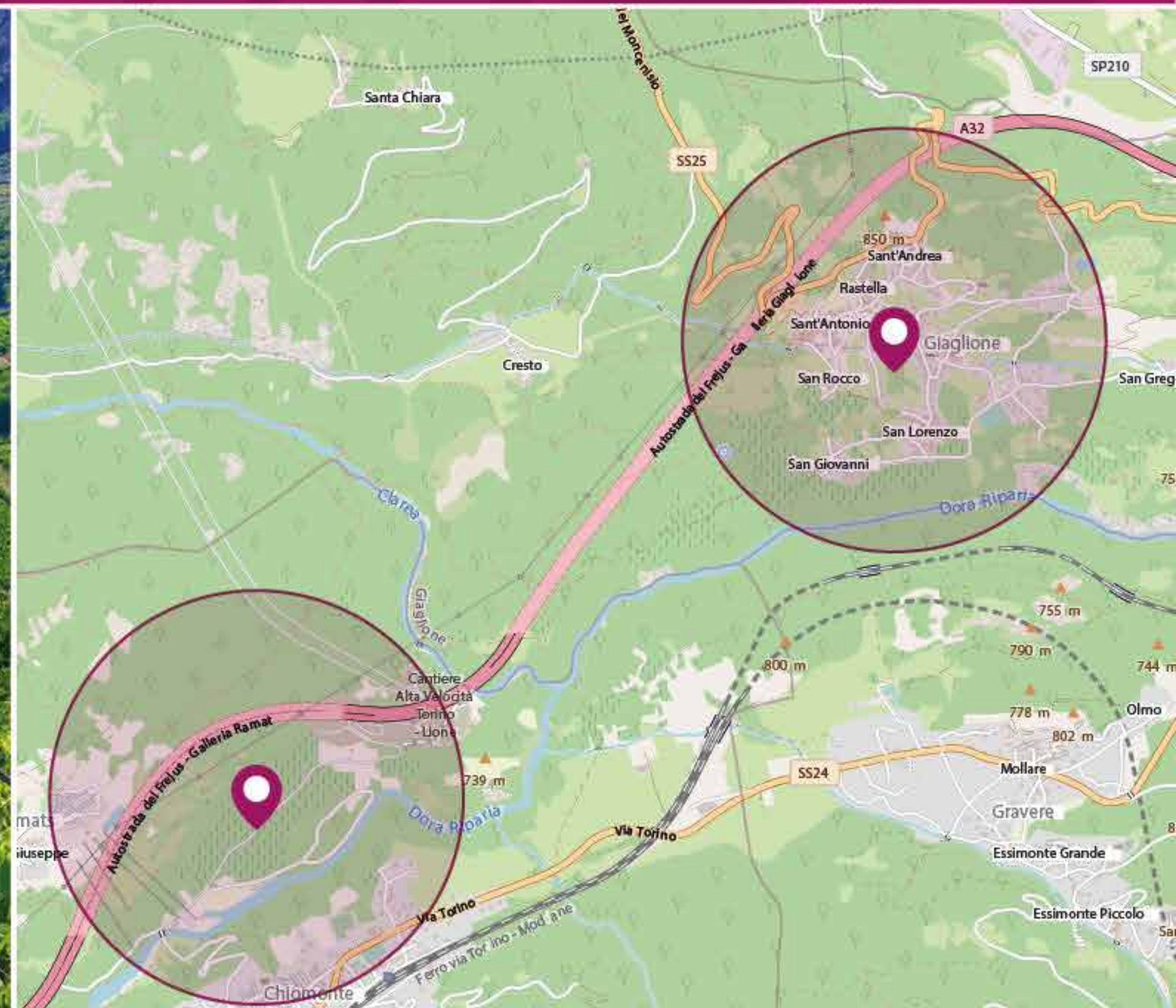

PER SCOPRIRE IL TERRITORIO

- L'area della Valle di Susa [↗](#)

Il Canavese e il CAREMA DOC



CAREMA DOC

Simbolo di un territorio particolarissimo dal punto di vista paesaggistico e da sempre luogo di confine tra culture di montagna differenti, la vasta regione morenica del Canavese fa da cerniera tra la pianura e le Alpi Graie e Pennine, alle porte della Valle d'Aosta. I vigneti che ci regalano il vino Carema, abbarbicati tra pendii scoscesi di rara bellezza, testimoniano l'ingegno umano e la trasformazione della viticoltura fin dai tempi dei Romani.

VITIGNO: Nebbiolo

- Scopri le caratteristiche del vitigno [↗](#)

SCHEDE AMPELOGRAFICHE

- Nebbiolo [↗](#)

- Le DOC del Canavese [↗](#)
- Disciplinare di produzione [↗](#)
- Enoteca Regionale dei Vini della Provincia di Torino [↗](#)

PER SAPERNE DI PIÙ

- Sul paesaggio viticolo in Canavese [↗](#)
- Su arte e cultura legate al vino (anche in francese!)
App "Chiese a porte aperte" [↗](#)
- Oppure scarica il documento dettagliato [↗](#)
- Naviga il sito "Città e cattedrali" [↗](#)

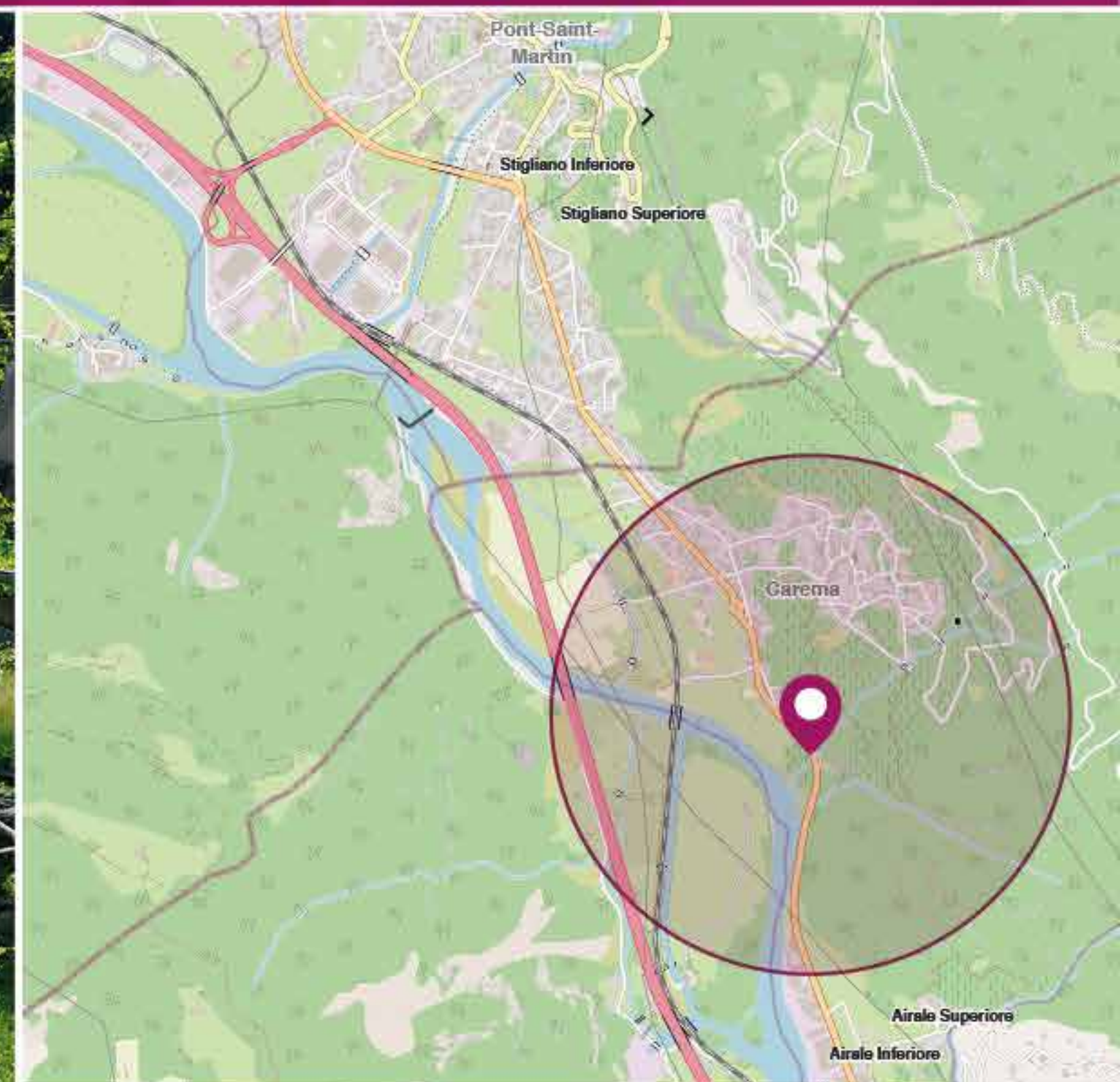

PER SCOPRIRE IL TERRITORIO

- Guarda il video dell'Enostrada Reale dei Vini Torinesi [↗](#)
- L'area della Valle di Susa [↗](#)
- Carema è anche tappa della Strada Reale dei Vini Canavese [↗](#)

La Valle d'Aosta e il BLANC DE MORGEX e de LA SALLE



BLANC DE MORGEX e de LA SALLE

In Valle d'Aosta si distinguono sei principali aree viticole, che richiedono accorgimenti diversi negli allevamenti e donano ai vini differenti caratteristiche. Sullo sfondo del Monte Bianco in alta valle, nei due versanti opposti - "Adret" esposto a sud e "Envers" esposto a Nord - troviamo il territorio del **Blanc de Morgex e de La Salle** e il territorio dell'**Enfer**.

VITIGNO: Prié blanc

- Scopri le caratteristiche del vitigno [↗](#)
- Curiosità sul vino [↗](#)

SCHEDE AMPELOGRAFICHE

- Prié Blanc [↗](#)

- La DOC della Valle di Susa [↗](#)

- Disciplinare di produzione [↗](#)

PER SAPERNE DI PIÙ

- Su arte e cultura [↗](#)

App "Chiese a porte aperte" [↗](#)

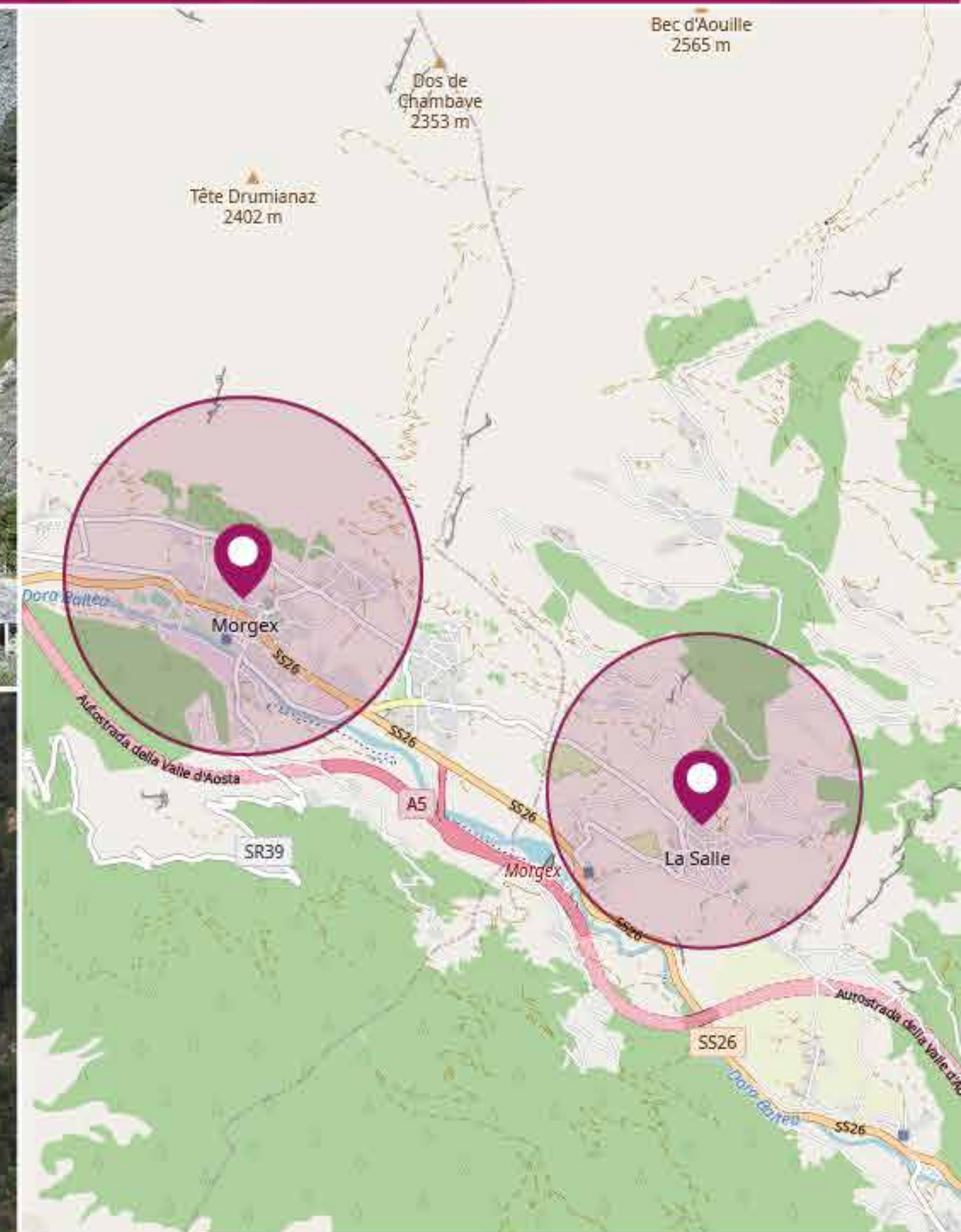

PER SCOPRIRE IL TERRITORIO

- Percorsi [↗](#)

La Valle d'Aosta e L'ENFER D'ARVIER



L'ENFER D'ARVIER

In Valle d'Aosta si distinguono sei principali aree viticole, che richiedono accorgimenti diversi negli allevamenti e donano ai vini differenti caratteristiche. Sullo sfondo del Monte Bianco in alta valle, nei due versanti opposti – “Adret” esposto a sud e “Envers” esposto a Nord – troviamo il territorio del **Blanc de Morgex e de La Salle** e il **territorio dell'Enfer**.

VITIGNO: Petit Rouge

- Scopri le caratteristiche del vitigno [↗](#)

SCHEDA AMPELOGRAFICA:

-  • Petit Rouge [↗](#)

- La DOC della Valle d'Aosta [↗](#)

- Disciplinare di produzione [↗](#)

PER SAPERNE DI PIÙ

- Su arte e cultura [↗](#)

Oppure naviga il sito “Città e cattedrali” [↗](#)

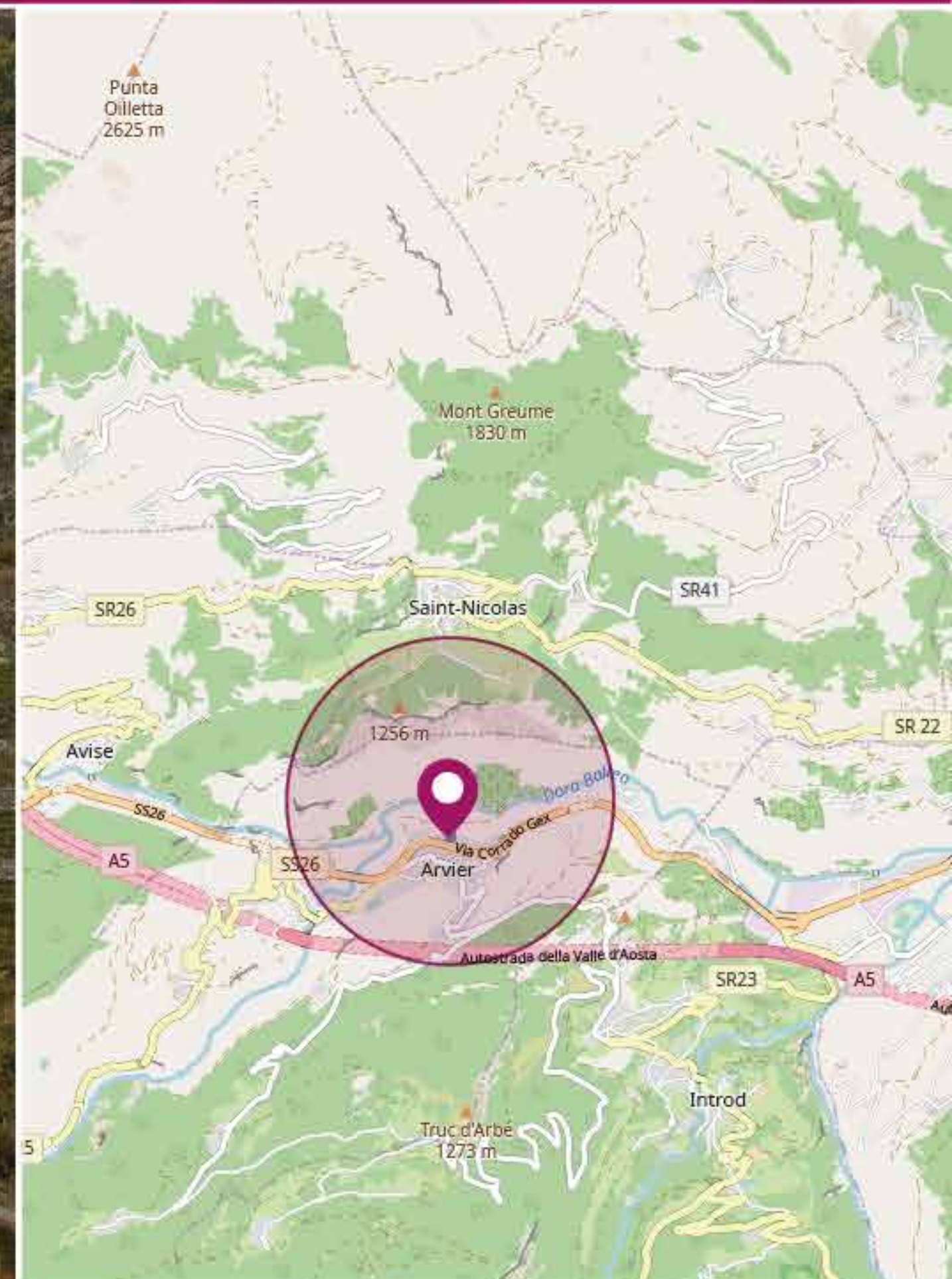

PER SCOPRIRE IL TERRITORIO

- Percorsi [↗](#)

BIAN VER nel Pinerolese, VERDESSE in Savoia

In un territorio transfrontaliero che unisce due Stati europei questo vitigno ha due nomi diversi: Bian Ver in Italia, Verdesse nella Savoia francese. Noto già da fine '800 nella regione dell'Isère, nei primi anni duemila il Verdesse sembrava destinato a scomparire. Ecco perché è così interessante sapere che oggi lo si sta recuperando proprio qui nel Pinerolese.

VITIGNO: Bian Ver

- Scopri le caratteristiche del vitigno [↗](#)

SCHEDA AMPELOGRAFICA

- Bian Ver [↗](#)

PER SAPERNE DI PIÙ

- Sul paesaggio viticolo del Pinerolese [↗](#)

LO SAPEVI CHE

- La coltivazione del Bian Ver in Piemonte è autorizzata dal 2019. È l'unica regione italiana dove si può coltivarlo.
- Qui trovi la domanda di inserimento [↗](#)
- L'iter di inserimento del Bian Ver nel Disciplinare di produzione del Pinerolese DOC è in corso.

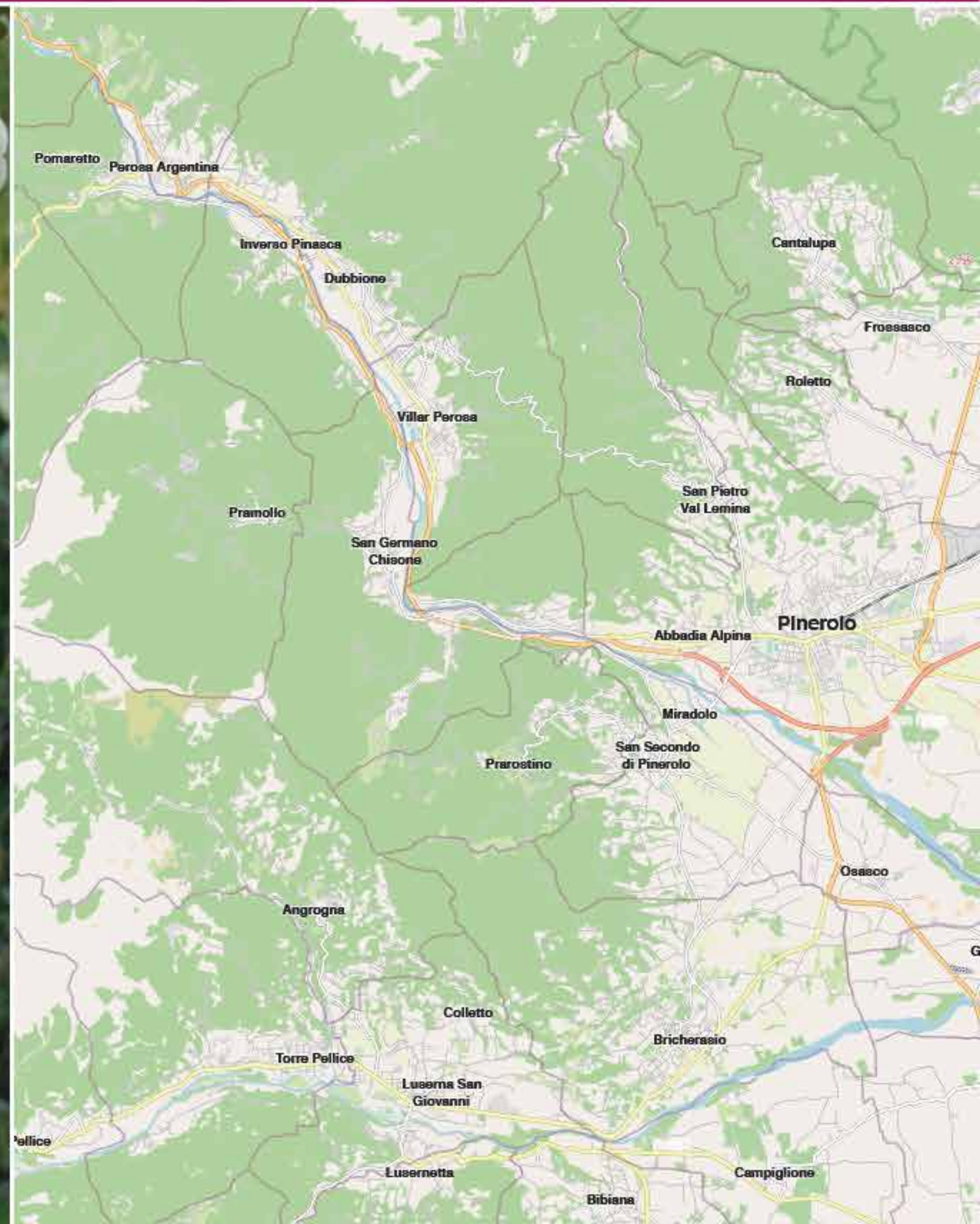

VITICOLTURA E AMBIENTE

La viticoltura eroica è una pratica sostenibile di gestione della vite: sai perché?

Recupero dei terreni e prevenzione idrogeologica

- La buona esposizione e il microclima permettono di fare viticoltura recuperando terreni altrimenti abbandonati
- Permette il recupero di terreni a favore dell'agricoltura
- I terrazzamenti e muretti degli impianti sostengono i terreni
- Limita l'erosione del suolo nei terreni acclivi di montagna, dove piogge e venti dilavano facilmente i pendii

Lunga vita alla vite

- La cosiddetta potatura ramificata incoraggia a seguire i flussi linfatici rendendo le viti longeve per periodo molto lunghi, al contrario dell'attuale panorama vitivinicolo che ogni 25-30 anni prevede il reimpianto delle viti dopo aver sfruttato al massimo le piante
- La scarsità di risorse, le specificità delle piante, la peculiarità dei microclimi dona caratteri qualitativi di assoluta rarità
- Un tempo per impiantare un vigneto si operava "lo scasso", arando quasi un metro prima di piantare le vigne, con un alto rischio di modifica del suolo (perdita di acqua, nutrienti, ecc.). Oggi le pratiche agronomiche preferiscono lasciare sostanza organica utile alla vite

Cura dell'ambiente

- La scarsa meccanizzazione riduce l'impatto energetico delle lavorazioni, è la salute della vite e la valorizzazione del lavoro manuale
- La pratica del sovescio è una pratica che la viticoltura eroica trasferisce in montagna: la lavorazione dei terreni li rende più fertili e ossigenati, favorendo la biodiversità.
- La riduzione del dilavamento limita l'impoverimento del suolo
- Richiede un ridotto utilizzo di agrofarmaci in quanto la vite è molto resistente e gli impianti sono generalmente piccoli.

PER SAPERNE DI PIÙ

- Sulla potatura ramificata [↗](#)
- Sulla costruzione di terrazzamenti e muretti a secco nel Canavese [↗](#)



LA VITICOLTURA EROICA NEL MONDO

La "viticoltura" eroica è un fenomeno mondiale" cita un articolo del 2022 dell'Associazione Nazionale Città del Vino. Seppur rappresentata da una piccola percentuale di vigneti nel mondo, "è sentinella di biodiversità e tutela del paesaggio" [↗](#)

È negli anni Ottanta, anche grazie all'intuizione dell'Associazione, che il vigneto diventa parte del paesaggio e gli è assegnato un ruolo strategico per la qualità del territorio e dello sviluppo locale.

Le comunità umane da sempre si distinguono anche per come intervengono sul proprio territorio, adattandosi alla morfologia dell'ambiente e modificando il paesaggio. La viticoltura eroica in quanto elemento identitario, contribuisce a formare la cultura immateriale testimoniata dalle molteplici forme con cui la viticoltura eroica è praticata.

PER SAPERNE DI PIÙ

- Sul recupero dei vigneti in via di abbandono: il ruolo della viticoltura nella gestione del territori [↗](#)
- Guarda il video "Welcome to Douro" [↗](#)

LO SAPEVI CHE

- A maggio 2022 in Portogallo, nella Valle del Douro, si è svolto il **VII Congresso Internazionale sulla Viticoltura di montagna e in forte pendenza dal titolo** "Extreme viticulture: from a cultural landscape to an economic and enviromental sustainability".
- Per gli Atti del Congresso in lingua inglese [↗](#)

- Per gli atti del Congresso [↗](#)
- Si svolgerà in Valle d'Aosta l'edizione 2023 del Concorso enologico internazionale dedicato ai vini eroici. Qui trovi regolamento e form di iscrizione [↗](#)





MOSELLA - FOTO PETER H. & PIXABAY



Interreg
ALCOTRA



UNION EUROPÉENNE
UNIONE EUROPEA



TORINO
METROPOLI
Città metropolitana di Torino



STRADA DEI
VIGNETI
ALPINI



VITICOLTURA EROICA
CERVIM



Fondazione
Malva Arnaldi

Ricerca, formazione
e divulgazione in agricoltura