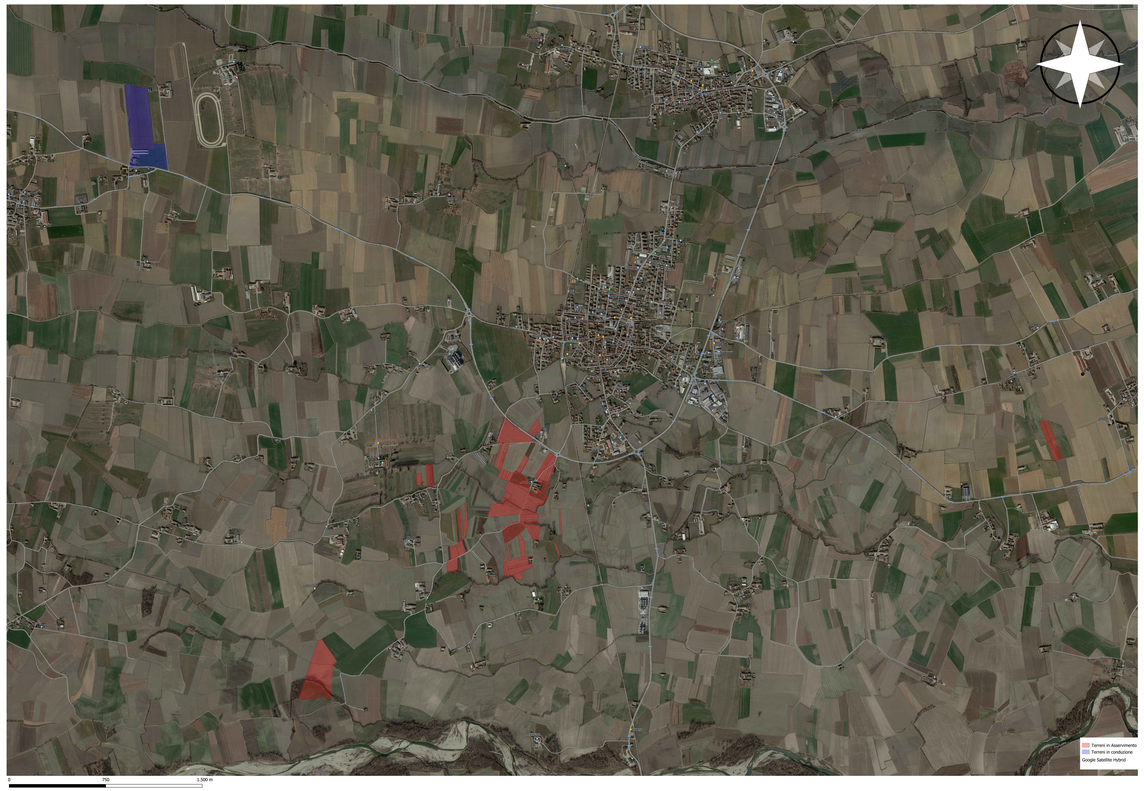

studio tecnico audero dott. geom. giuseppe

via cimitero,cardeto 21 -89817 Jacurso (cz)cell. 347 / 7 / 389 4873 - e-mail audero@studiotecnico.it - c.f. AUDRNS51L05D422

progettazione

dott. geom. giuseppe audero

richiedente

MASSIMO AUDERO
DOTTORE AGRONOMO
PIAZZA MATTEOTTI, 21
88050 - MAGISANO (CZ)
C.F.:DURE 82R 15D969Z

Azienda Agricola Audero Massimo
p.iva:c.f. 02380760423 / DRMMSM75P07E782

LOCALIZZATA
cdr : di riserva
comune di Jacurso (catastale Kerle C.C.)

oggetto grafico
STUDIO DI VALUTAZIONE DI IMPATTO AMBIENTALE
PROGETTO DI REALIZZAZIONE DI UN IMPIANTO FOTOVOLTAICO AVENTE POTENZA NOMINALE PARI A 1.000 KW DA ESEGUIRSI NEL COMUNE DI JACURSO (CZ) ESISTENTE

numero tavola

Tav. 07

oggetto tavola
Estratto fotogrammetrico dei terreni esposti all' utilizzo agricolo

scala
1:1.000

data
05/11/2021