

Servizio distribuzione gas naturale

AMBITO TERRITORIALE
MINIMO TORINO 2 - IMPIANTO DI TORINO





CARTINA AMBITO

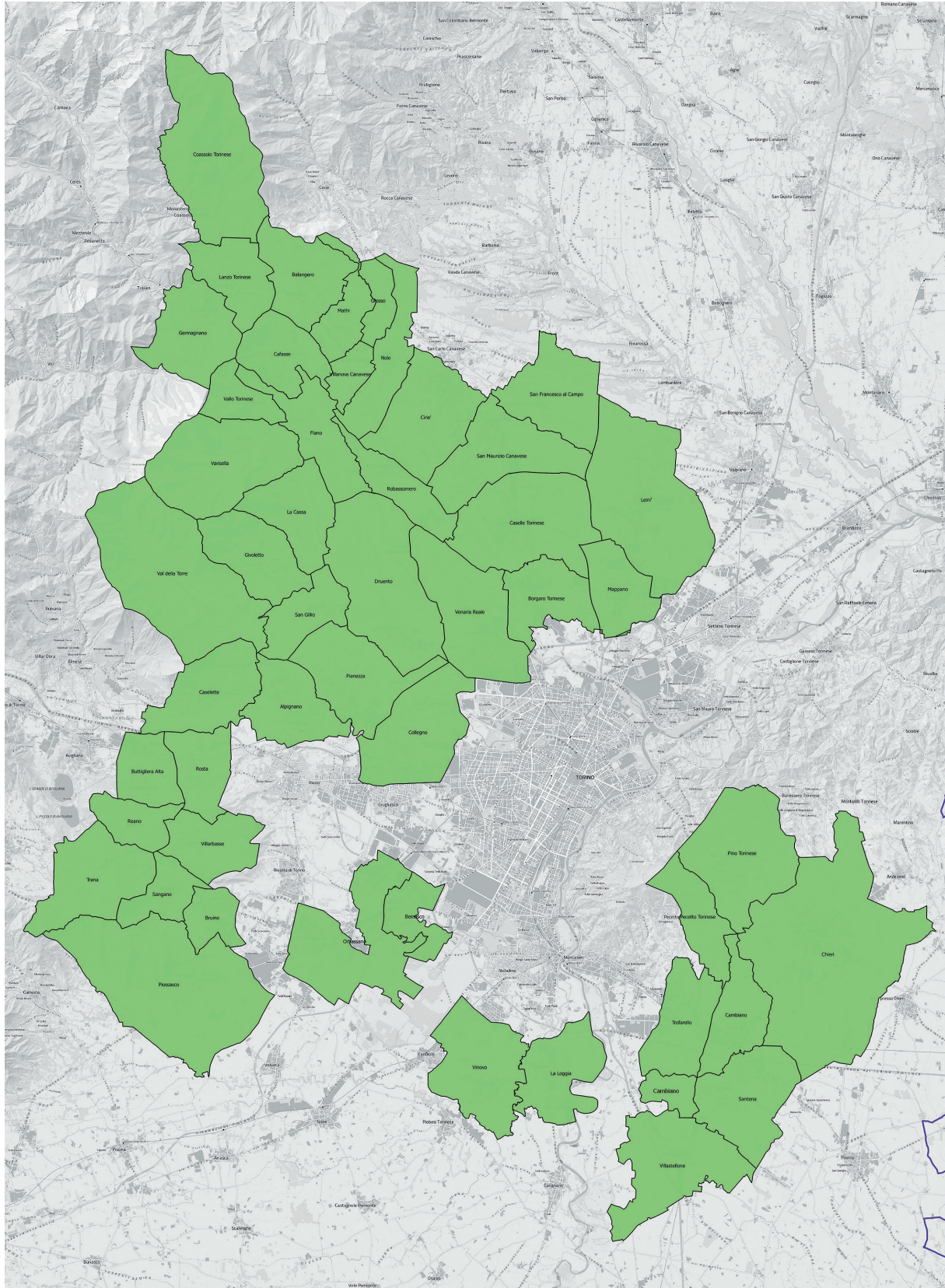

2 Servizio distribuzione gas naturale AMBITO TERRITORIALE MINIMO TORINO 2 - IMPIANTO DI TORINO





LA CITTÀ METROPOLITANA DI TORINO

OPERA PER DELEGA DEI COMUNI DI:

Alpignano	Givoletto	San Francesco al Campo
Balangero	Grosso	San Gillio
Beinasco	La Cassa	San Maurizio Canavese
Borgaro Torinese	La Loggia	Sangano
Bruino	Lanzo Torinese	Santena
Buttiglieria Alta	Leini	Trana
Cafasse	Mappano	Trofarello
Cambiano	Mathi	Val Della Torre
Caselette	Nole	Vallo Torinese
Caselle Torinese	Orbassano	Varisella
Chieri	Pecetto Torinese	Venaria Reale
Ciriè	Pianezza	Villanova Canavese
Coassolo Torinese	Pino Torinese	Villarbasse
Collegno	Piossasco	Villastellone
Druento	Reano	Vinovo
Fiano	Robassomero	
Germagnano	Rosta	

ITALGAS RETI S.p.A. è il gestore unico del servizio per tutti i Comuni.





CONTRATTO DI AFFIDAMENTO DEL SERVIZIO

STIPULATO TRA CITTA' METROPOLITANA E ITALGAS L'**11 DICEMBRE 2019**
CON **DECORRENZA DAL 1° FEBBRAIO 2020** VALIDO PER **12 ANNI**

- Regola anche le modalità di erogazione e svolgimento del servizio ai cittadini e utenti.
- Prevede l'obbligo del gestore a realizzare ampliamenti di reti a servizio di determinate zone territoriali di ciascun comune non ancora servite, secondo un dettagliato cronoprogramma temporale.
- Prevede altresì la realizzazione di nuovi allacci anche su reti esistenti nonché interventi su allacci esistenti per esigenze dell'utente o di manutenzione.

Presso gli uffici comunali è possibile informarsi sugli ampliamenti di rete previsti nelle zone prive del servizio di distribuzione.

Il cittadino che intende usufruire del servizio gas può richiedere l'allacciamento direttamente alla società di distribuzione o ad una società di vendita scelta a propria discrezione.

Il cliente finale che già usufruisce del servizio gas dovrà sempre rivolgersi alla società di vendita con la quale intrattiene il contratto di fornitura per servizi di gestione del punto di riconsegna del gas (PdR-contatore).

Nel Portale Cliente di Italgas: MyItalgas (<https://clienti.italgas.it/clienti/home.action>) il Cliente Finale può chiedere preventivi al distributore, monitorare le richieste, gestire le utenze gas e trovare delle risposte a eventuali criticità.

Il contratto prevede un corrispettivo a carico dei cittadini per le prestazioni rese dal gestore a richiesta individuale per la erogazione del servizio.





CORRISPETTIVI PER NUOVO ALLACCIO O INTERVENTI SU ALLACCI ESISTENTI

- a)** Contributo fisso per ogni punto di riconsegna gas e per una lunghezza totale dell'allacciamento non superiore a ml 15,00 di tubazione interrata e aerea; nel caso di più punti gas alimentati da una stessa derivazione, la lunghezza massima dell'allacciamento sarà pari a 15 ml moltiplicata per il numero di punti gas complessivi, compresi quelli servibili che non ne hanno fatta ancora richiesta **€/PdR 237,50**
- b)** Contributo fisso per ogni punto di riconsegna gas e per una lunghezza totale dell'allacciamento non superiore a ml 5,00 di tubazione aerea, da realizzarsi su derivazione interrata esistente **€/PdR 237,50**
- c)** Contributo per ogni ml di tubazione eccedente la lunghezza di 15 ml di cui al punto a) per il numero di punti gas alimentati dalla stessa derivazione **€/ml 33,25**
- d)** Per allacciamenti d'utenza di lunghezza inferiore a ml 15,00 è sempre dovuto il contributo fisso per ogni punto gas servibile;

Il contributo di allacciamento non è dovuto per richieste di attivazione della fornitura su PDR esistente.





Gli utenti che richiedono interventi di modifica, con ricollocazione del/i contatori nello stesso contenitore di ricovero, di allacciamenti esistenti devono partecipare ai costi pagando al Gestore un contributo fisso come segue.

- | | |
|--|---------------------|
| a) Per interventi solo sulla parte aerea dell'allaccio | €/PdR 190,00 |
| b) Per interventi solo sulla parte interrata | € 427,50 |
| c) Per interventi di modifica totale | € 475,00 |
| d) In caso di richiesta contemporanea di dismissione totale dell'allaccio e richiesta di nuovo allaccio con ubicazione diversa dall'esistente sono dovuti i contributi per nuovo allaccio e quelli per modifica totale. | |
| e) Per altri tipi di intervento si procederà a preventivo applicando in ordine i prezzi del prezzario CCIA Provinciale sui lavori edili, OO.PP Regione Piemonte, i prezzi correnti di mercato. | |

I valori dei contributi sono al netto di IVA.

Italgas reti applica inoltre l'estensione della franchigia per successive estensioni non previste dal piano di sviluppo fino ad una quota di 15 m per zone non disagiate e 30 m per zone disagiate.





CORRISPETTIVI PER PRESTAZIONI PRINCIPALI PER SERVIZI AL PUNTO DI RICONSEGNA (gestione del contatore e fornitura del gas)

1	Attivazione e disattivazione fornitura (fino alla classe G6 compresa)	€ 28,50
2	Attivazione e disattivazione fornitura (superiore alla classe G6)	€ 42,75
3	Sospensione, riattivazione della fornitura per morosità del cliente finale	€ 47,50
4	Ricollocamento ed attivazione misuratore in seguito a rimozione (in funzione della classe del contatore) (fino alla classe G6 compresa)	€ 47,50
5	Ricollocamento ed attivazione misuratore in seguito a rimozione (superiore alla classe G6)	€ 95,00
6	Interruzione dell'alimentazione della fornitura (nei casi in cui non sia possibile disattivare la fornitura accedendo al misuratore, per cause indipendenti dal distributore)	€ 142,50
7	Riapertura del punto di riconsegna su richiesta dell'Utente a seguito di sospensione per cause dipendenti dall'impianto del cliente finale	€ 47,50





8

Cambio misuratore senza variazione di calibro

€ 47,50

9

Verifica pressione di fornitura al punto di riconsegna per il cliente alimentato in bassa pressione con verifica della pressione dello stesso punto di riconsegna effettuata da più di cinque anni solari

€ 28,50

10

Verifica pressione di fornitura al punto di riconsegna per il cliente alimentato in bassa pressione con verifica della pressione dello stesso punto di riconsegna effettuata da non più di cinque solari

€ 114,00

11

Verifiche del gruppo di misura nei casi in cui la validità del bollo metrico del contatore sottoposto a verifica risulta scaduto o lo stesso non sia stato sottoposto alle verifiche periodiche previste dalla normativa vigente

€ 4,75

12

Verifiche gruppo di misura fino alla classe G6, effettuate in loco o in laboratorio, che non rientrano nei casi previsti nel presente listino prezzi alla voce precedente

€ 38,00

13

Verifica delle funzionalità dei dispositivi di conversione, comprensiva di: Verifica del dispositivo di conversione effettuata da "operatore metrico" Richiesta ed esecuzione verifica periodica a seguito della rimozione dei sigilli

€ 712,50

14

Sostituzione batteria correttori di volumi

€ 152,00

8 Servizio distribuzione gas naturale AMBITO TERRITORIALE MINIMO TORINO 2 - IMPIANTO DI TORINO



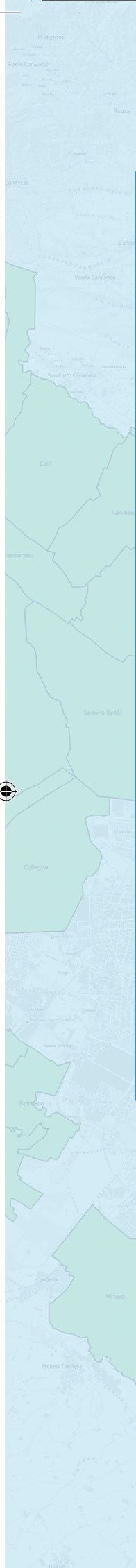

15	Sopralluoghi tecnici esclusi sopralluoghi per nuovi allacci e spostamenti	€ 42,75
16	Verifiche straordinarie di lettura effettuate a richiesta	€ 23,75
17	Accertamento impianto di utenza con portata termica complessiva minore o uguale a 34,8 kW	€ 38,00
18	Accertamento impianto di utenza con portata termica complessiva maggiore di 34,8 kW e minore o uguale a 116 kW	€ 47,50
19	Accertamento impianto di utenza con portata termica complessiva maggiore di 116 kW	€ 57,00
20	Intervento di sospensione della fornitura di gas derivante dall'applicazione della Delibera n. 40/04	€ 28,50
21	Riaddebito di verifica effettuata dal Comune su impianto di utenza con accertamento impedito	€ 57,00

Per le prestazioni del servizio di distribuzione non comprese nel presente elenco si può consultare il codice di rete pubblicato da Italgas Reti per l'ambito Torino 2. Tutti i corrispettivi riportati nelle tabelle sono soggetti a Iva di legge.





SERVIZIO DISTRIBUZIONE GAS NATURALE

10 Servizio distribuzione gas naturale AMBITO TERRITORIALE MINIMO TORINO 2 - IMPIANTO DI TORINO



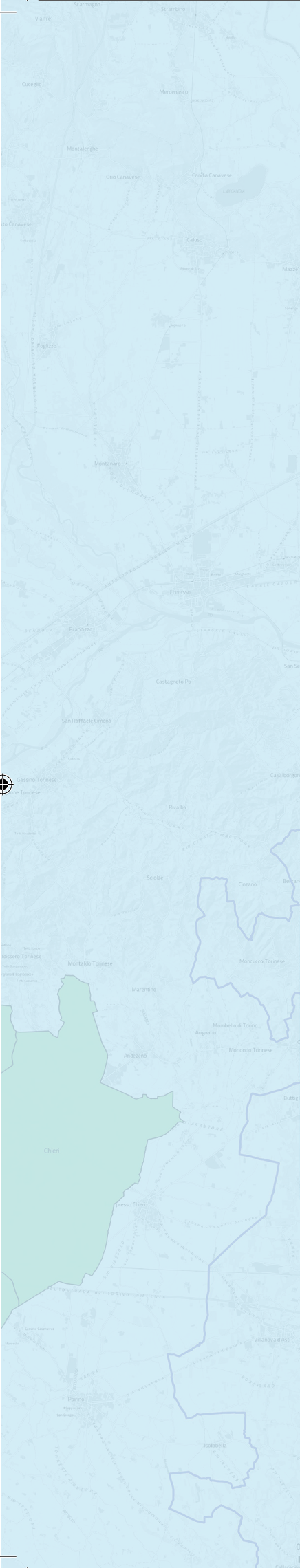

ALTRE INFORMAZIONI SUL SERVIZIO

CITTÀ METROPOLITANA DI TORINO:



www.cittametropolitana.torino.it

allegato 14 codice di rete per la distribuzione del gas

ITALGAS RETI:



www.italgas.it

codice di rete e prezzari

SITI UFFICIALI DEI 49 COMUNI DELL'ATEM TORINO 2



